

Wolu mag 1150

02/
2026

www.wolumag.info

01/03/26

Le stationnement géré
par Parking.brussels
/ het parkeerbeheer
overgedragen aan
parking.brussels

p.14

Kotsioubynske : appel
aux dons pour notre
commune jumelée /
oproep tot donaties
voor onze
zustergemeente

p.25

Les Lundis
de la santé

p.49

La Langue
française en Fête

p.44-45

DOSSIER DU MOIS | DOSSIER VAN DE MAAND

UN BUDGET 2026 EN BONI ET
DES FINANCES SOUS CONTRÔLE |
BEGROTING 2026 MET EEN OVERSCHOT
- ONZE FINANCIËN ONDER CONTROLE

Sorimo

Vente – Location – Projets neufs – Estimation – Gestion

Trouvez le bien de vos rêves

NOS BIENS EN VENTE



WOLUWE-SAINT-PIERRE

Ref: 7320012

MAISON à proximité de Stockel, maison 3 façades de +/- 180 m² alliant charme et confort sise sur un terrain de 2a25. Elle se compose comme suit : au RDC, hall, vestiaire, WC, chambre/bureau, salle de bains, coin buanderie. Garage. Au 1^{er} ét., grand séjour avec FO, coin bureau, cuisine super équipée et accès terrasse et jardin SUD. Au 2^{ème} ét., 2 chambres, SDB, bureau. Au 3^{ème} étage, suite parentale avec grand dressing sur mesure. PEB E+.



WOLUWE-SAINT-PIERRE

Ref: 7328630

APPARTEMENT non loin de Stockel, superbe rez-de-jardin de +/- 125 m² se composant : un hall, vestiaire, WC, séjour de +/- 30 m², salle polyvalente, accès 1^{er} jardin de +/- 80 m², cuisine super équipée, 2 chambres dont une avec SDD privative, SDB et un grand jardin privatif de +/- 300 m² à l'arrière. Une cave. Un emplacement de parking intérieur pouvant être acquis au prix de 30.000€. PEB F.



WOLUWE-SAINT-PIERRE

Ref: 7319075

APPARTEMENT situé dans la résidence "Magnolias-Séquoias", superbe appartement traversant de ±121 m² selon PEB, à rénover sis au 2^e ét. d'un immeuble bien entretenu. Il se compose : hall d'entrée, vestiaire, 2 WC, lumineux séjour de +/- 37 m² accès terrasse de +/- 11 m² avec très belle vue sur le parc, cuisine séparée, 3 chambres dont la principale avec SDB privative, SDB et espace buanderie, 2^{ème} terrasse de +/- 11 m². Cave et 2 empl. de parking en option (50.000€). PEB D.



WOLUWE-SAINT-PIERRE

Ref: 7318041

MAISON Chant d'Oiseau, charmante maison 3 façades de +/- 125 m² hab. sur un terrain de 2 ares 87. Elle se compose comme suit ; au rez-de-chaussée, hall d'entrée, lumineux séjour de +/- 30 m² donnant sur la terrasse et le jardin orientés Sud-Est, salle à manger, cuisine et arrière cuisine avec buanderie. A l'étage, hall de nuit desservant 3 chambres, salle de bains et WC séparé. Au sous-sol, 3 caves et vide ventilé. PEB F, électricité conforme.



WOLUWE-SAINT-PIERRE

Ref: 7285155

MAISON Grandchamp, spacieuse et lumineuse villa contemporaine de l'Architecte Serra di Migni, développant une surface habitable de +/- 375 m² et sise sur un magnifique terrain de 15 ares 71. Au sous-sol, 3 caves. Carport pour accueillir 3 voitures. PEB D-, électricité conforme.



WOLUWE-SAINT-PIERRE

Ref: 7236417

MAISON au coeur de Stockel, magnifique maison unifamiliale de +/- 193m² hab. sur 1 ares 22, complètement rénovée en 2022 avec des matériaux de qualité. Au RDC : hall, WC, vestiaire, garage, buanderie et accès au jardin/terrasse. au 1^{er} ét. séjour, salle à manger, cuisine super équipée, WC. Au 2^e ét., 3 chambres, SDB et SDD. Au 3^e ét., chambre, SDD. PEB : D. Electricité conforme - panneaux solaires - système HIFI- système de climatisation.



> p.28-29

Magazine d'information locale de Woluwe-Saint-Pierre édité à 22.000 exemplaires par l'asbl Wolugraphic, distribué gratuitement dans toutes les boîtes aux lettres de Woluwe-Saint-Pierre.

Informatief magazine van de gemeente Sint-Pieters-Woluwe, uitgegeven op 22.000 exemplaren door de vzw Wolugraphic en gratis verdeeld in alle brievenbussen van Sint-Pieters-Woluwe.

Wolumag respecte la charte rédactionnelle cosignée par tous les élus de la commune. Elle peut être consultée sur le site www.wolumag.info. Les articles signés n'engagent la responsabilité que de leurs auteurs.

Wolumag respecteert het redactioneel charter dat door alle verkozenen van de gemeente ondertekend werd. Het charter kan geraadpleegd worden op de website www.wolumag.info. De verantwoordelijkheid voor de ondertekende bijdragen berust bij de auteur(s).

Editeur responsable /
Verantwoordelijke uitgever :
Benoît Cerexhe

Administrateur-délégué /
Afgevaardigde bestuurder :
Muriel Godhaird-Sterckx

Adresse / Adress :
Avenue Charles Thielemanslaan 93 -
1150 Bruxelles / Brussel
TVA/BTW Wolugraphic : 424 772 304

Rédaction / Redactie :
Gaëlle Daneels - 02/773.07.47
gdaneels@woluwe1150.be

Publicité / Advertenties :
Worldwidecom - P. Molitor
0475/306.439
patrick.molitor@outlook.com

Graphisme / Grafisch ontwerp :
Peau Rouge - Muriel Vandevoorde
www.peaurouge.com
vandevoordemuriel@yahoo.fr

Photos / Foto's : Patrick Rahier
prahier@woluwe1150.be
0478/ 608 308

Ne paraît pas en janvier, en juillet et en août.
Verschijnt niet in januari, juli en augustus.

ÉDITO |
WOORD VAN
DE BURGEMEESTER
4-5

DOSSIER DU MOIS |
DOSSIER VAN DE
MAAND
6-13

INFOS UTILES |
NUTTIGE INFO
12-25

NOUVEAUX
COMMERÇANTS |
NIEUWE HANDELAARS
26-27

COMMUNE DURABLE |
DUURZAME GEMEENTE
28-29

SPORT
30-31

INVITÉ DU MOIS |
GAST VAN DE MAAND
33

WSP EN IMAGES |
SPW IN BEELD
34-38

NOCES |
VERJAARDAGEN
39

ASSOCIATIONS |
VERENIGINGEN
40-41

W:HALLL
42-43

EVÉNEMENTS |
EVENEMENTEN
44-49

ÉCHEVINS |
SCHEPENEN +
CPAS | OCMW
51-57

CONSEIL COMMUNAL |
GEMEENTERAAD
57

GROUPES
POLITIQUES |
POLITIEKE FRACTIES
59-65

NUMEROS UTILES |
NUTTIGE
TELEFOONNUMERS
66



> p.33

RETROUVEZ-NOUS AUSSI SUR
| VOLG ONS OP

 woluwe1150.be

 [woluwe1150](https://www.facebook.com/woluwe1150) |  [woluwe1150](https://www.instagram.com/woluwe1150)

ENGAGEMENTEN NAGEKOMEN, CONCRETE PROJECTEN



Beste inwoners van Sint-Pieters-Woluwe,

In december heeft de gemeenteraad de begroting 2026 goedgekeurd. In een financieel uitdagende context voor alle Brusselse gemeenten bevestigt deze begroting een duidelijke koers: die van een **verantwoord financieel beheer**, trouw aan onze engagementen en met aandacht voor de koopkracht van de inwoners.

In 2025 was de gemeente genoodzaakt om een tijdelijke verhoging van de onroerende voorheffing door te voeren om het hoofd te bieden aan de sterke stijging van de energiekosten, de loonindexeringen en de budgettaire beperkingen opgelegd door hogere overheden. Tegelijk hebben wij ons ertoe verbonden om **structurele besparingen** door te voeren ter waarde van deze meeropbrengst. Dat engagement is vandaag nagekomen.

De begroting 2026 sluit af met een overschot van 1.374.083 euro, zonder nieuwe belastingverhogingen en met een ongewijzigde fiscaliteit (personenbelasting op 5,7 % en onroerende voorheffing op 2.700 ocentiemen). Deze stabiliteit is het resultaat van een **strikte beheersing van de uitgaven**, een **efficiëntere organisatie** van de gemeentelijke diensten en weloverwogen structurele keuzes.

Een van deze keuzes is de **verhuis van het OCMW naar de onmiddellijke omgeving van het gemeentehuis**, in een gebouw gelegen aan de François Gaystraat. Deze centralisatie zal de samenwerking tussen diensten versterken, duurzame schaalvoordelen opleveren en de dienstverlening aan het publiek verbeteren. Het project voorziet eveneens in de realisatie van 23 woningen voor middeninkomens met hoge energieprestaties, als antwoord op de lokale woonbehoeften.

Daarnaast blijft de gemeente sterk inzetten op onderwijsinitiatieven. **Vanaf het schooljaar 2026-2027 zal het Centre Scolaire Eddy Merckx samengaan met het Koninklijk Atheneum Crommelynck** in het kader van een uniek fusieproject, met als doel het aanbod van het openbaar secundair onderwijs in Sint-Pieters-Woluwe te versterken.

Ondanks de stijging van de sociale lasten en de daling van de regionale en federale subsidies blijven de dotaties aan het OCMW (11,1 miljoen euro) en aan de politiezone (12 miljoen euro) onder controle. Sint-Pieters-Woluwe behoudt bovendien de **laagste schuldenlast van het Gewest, met 29 %**, wat ons toelaat om verder te blijven investeren.

In 2026 zetten wij ook de heropbouw van de kleuterscholen van Mooi-Bos, de heraanleg van Sportcity en de Kerkstraat, evenals talrijke projecten inzake onderhoud, vergroening en verbetering van de openbare ruimte voort.

Belofte nakomen, met rigor beheren en met ambitie investeren: zo bereiden wij de toekomst van Sint-Pieters-Woluwe voor, ten dienste van alle inwoners.

Dominique Harmel
Schepen van Begroting en Financiën

Benoît Cerexhe
Burgemeester van Sint-Pieters-Woluwe

COMMITMENTS HONOURER, CONCRETE PROJECTS DELIVERED



Dear residents of Woluwe-Saint-Pierre,

In December, the Municipal Council adopted the 2026 budget. In a financially constrained context affecting all Brussels municipalities, this budget confirms a clear course: one of **responsible financial management**, faithful to our commitments and attentive to the purchasing power of residents.

In 2025, the municipality had to introduce a temporary increase in the property tax in order to cope with soaring energy costs, salary indexations and budgetary constraints imposed by higher levels of government. At the same time, we committed to implementing **structural savings** equivalent to this increase. That commitment has been fully honoured.

The 2026 budget shows a surplus of 1,374,083 euros, with no new tax increases and an unchanged tax framework (personal income tax set at 5.7% and property tax at 2,700 additional centimes). This stability results from **strict expenditure control**, a **more efficient organisation** of municipal services and clearly assumed structural choices.

One of these choices is the **relocation of the Public Social Welfare Centre (OCMW)** to the immediate vicinity of the Town Hall, in a building located on François Gay Street. This consolidation will strengthen synergies between services, generate long-term economies of scale and improve public service delivery. The project also includes the construction of 23 energy-efficient homes for middle-income households, helping to meet local housing needs.

At the same time, the municipality continues to support strong educational initiatives. **From the 2026-2027 school year, the Centre Scolaire Eddy Merckx will join the Athénée Royal Crommelynck** as part of a unique school merger project aimed at strengthening public secondary education in Woluwe-Saint-Pierre.

Despite rising social costs and reduced regional and federal subsidies, allocations to the OCMW (11.1 million euros) and to the police zone (12 million euros) remain under control. Woluwe-Saint-Pierre also remains **the least indebted municipality per inhabitant in the entire Region, at 29%**, enabling us to continue investing responsibly.

In 2026, we will also continue the reconstruction of the Joli-Bois nursery schools, the redevelopment of Sportcity and rue de l'Eglise, as well as numerous projects focused on maintenance, greening and improvement of public spaces.

Keeping our word, managing with rigour and investing with ambition: this is how we are preparing the future of Woluwe-Saint-Pierre, in the service of all.

Dominique Harmel
Alderman for Budget and Finance

Benoît Cerexhe
Mayor

DES ENGAGEMENTS RESPECTÉS, DES PROJETS CONCRETS



Chères Wolusanpétrusiennes, chers Wolusanpétrusiens,

En décembre, le Conseil communal a adopté le budget 2026 de Woluwe-Saint-Pierre. Dans un contexte financier contraint pour l'ensemble des communes bruxelloises, ce budget confirme une trajectoire claire : celle d'une **gestion responsable**, fidèle à nos engagements et attentive au pouvoir d'achat des habitants.

En 2025, nous avons dû procéder à une augmentation temporaire du précompte immobilier afin de faire face à l'explosion des coûts de l'énergie, aux indexations et aux restrictions budgétaires imposées par les autorités supérieures. Nous nous étions alors engagés à **réaliser des économies** à due concurrence. Cet engagement est tenu.

Le budget 2026 est en boni, à hauteur de 1.374.083 euros, sans nouvelle hausse d'impôts et avec une fiscalité inchangée (IPP à 5,7 % et précompte immobilier à 2.700 centimes). Cette stabilité est le résultat d'un **contrôle strict des dépenses**, d'une **organisation plus efficiente** des services communaux et de choix structurants assumés.

Parmi ceux-ci figure le **déménagement du CPAS à proximité immédiate de l'Hôtel communal**, dans un bâtiment situé rue François Gay. Ce regroupement permettra de renforcer les synergies entre services, de réaliser des économies d'échelle durables et d'améliorer l'accueil du public. Le projet prévoit également la création de 23 logements moyens performants sur le plan énergétique, contribuant à répondre aux besoins locaux en logement.

Parallèlement, la commune accompagne aussi des initiatives éducatives fortes. **À la rentrée 2026-2027, le Centre Scolaire Eddy Merckx rejoindra l'Athénée Royal Crommelynck** dans le cadre d'un projet de fusion scolaire inédit, visant à renforcer l'offre d'enseignement secondaire public à Woluwe-Saint-Pierre.

Malgré l'augmentation des charges sociales et la diminution des subsides régionaux et fédéraux, les dotations au CPAS (11,1 millions d'euros) et à la zone de police (12 millions d'euros) restent maîtrisées. Woluwe-Saint-Pierre conserve par ailleurs le **taux d'endettement le plus bas de la Région, à 29 %**, ce qui nous permet de continuer à investir.

En 2026, nous poursuivrons également la reconstruction des écoles maternelles de Joli-Bois, le réaménagement de Sportcity, de la rue de l'Église, ainsi que de nombreux projets d'entretien, de végétalisation et d'amélioration de l'espace public.



**Tenir parole,
gérer avec rigueur et investir
avec ambition : c'est ainsi que
nous préparons l'avenir de
Woluwe-Saint-Pierre,
au service de toutes et tous.**



Dominique Harmel
Échevin du Budget et des
Finances



Benoît Cerexhe
Bourgmestre de
Woluwe-Saint-Pierre

NEW

En guise de vœux pour 2026, nous sommes heureux de vous offrir un tout **nouveau WoluMag** : plus coloré, plus dynamique, plus jeune, plus moderne tout simplement. Nous espérons que vous aurez autant de joie à le découvrir que nous, notamment à la lecture du dossier de ce mois consacré au budget communal.

Bonne lecture.

Als nieuwjaarswens voor 2026 bieden we u met veel plezier een **gloednieuwe WoluMag** aan: kleurrijker, dynamischer, jonger, kortom moderner. We hopen dat u er evenveel plezier aan beleeft als wij, vooral bij het lezen van het dossier van deze maand over de begroting.

Veel leesplezier.

As a New Year's greeting for 2026, we are delighted to present you with a **brand new WoluMag**: more colorful, dynamic, youthful and, quite simply, more modern. We hope you enjoy reading it as much as we enjoyed putting it together, especially this month's feature on the municipal budget.

Happy reading!

BUDGET 2026 EN BONI COMME D'HABITUDE, NOS FINANCES SONT SOUS CONTRÔLE

Le conseil communal du 16 décembre a approuvé le budget 2026 de notre commune. Malgré les difficultés rencontrées au cours des dernières années, notre budget présente un **boni de 1.374.081 €**. Ce résultat appréciable a été obtenu **grâce au strict contrôle de nos dépenses**, qui progressent de seulement 1 % par rapport à 2025, soit moins vite que l'inflation.

Nous maintenons en 2026 l'impôt des personnes physiques (IPP) à 5,7 % et le précompte immobilier (PRI) à 2700 centimes additionnels, c'est-à-dire au même niveau qu'en 2025. Nous restons la **deuxième commune la moins taxée de la Région bruxelloise**. Comme nous nous y sommes engagés, le chantier de la réduction structurelle des dépenses a été lancé. Ceci nous permettra, comme

promis, de **limiter à 2 ans l'augmentation du PRI pour les propriétaires occupants**. Dès 2027, pour ces propriétaires, la charge du PRI sera réduite.



BUDGET ORDINAIRE

Le budget ordinaire comprend les recettes et les dépenses courantes de l'administration communale. Le total des recettes dépasse les 108 millions €, les dépenses se montent à un peu plus de 107 millions €, d'où le boni de 1.374.081 €. Le tableau ci-dessous donne le détail.

EUR	2024 COMPTE	2025		2026	
		BUDGET	MB	BUDGET	vs. MB 2025
RECETTES					
Prestations	6 256 409	6 224 116	6 224 616	6 158 806	-65 810
Transferts	73 364 582	79 611 907	79 449 213	80 556 715	1 107 502
Transferts enseign. subv.	17 978 433	19 909 500	19 909 500	19 660 000	-249 500
Dette	2 147 417	2 151 073	2 151 073	2 171 149	20 076
Prélèvements	312 951	20 397	67 734	0	-67 734
TOTAL DES RECETTES	100 059 792	107 916 993	107 802 135	108 546 670	744 535
DEPENSES					
Personnel	35 172 749	35 061 089	35 061 089	35 801 997	740 908
Personnel enseign. subv.	17 978 433	19 909 500	19 909 500	19 660 000	-249 500
Cotisations pensions	5 788 134	7 864 071	7 864 071	7 667 104	-196 967
Fonctionnement	9 114 373	9 426 161	9 823 450	9 909 350	85 899
Transferts	27 507 165	29 013 638	28 544 556	29 101 811	557 255
Dette	4 159 630	4 387 751	4 440 465	4 443 828	3 363
Prélèvements	262 852	450 000	450 000	588 500	138 500
TOTAL DES DEPENSES	99 983 336	106 112 210	106 093 131	107 172 589	1 079 458
RESULTAT EX. PROPRE	76 456	1 804 783	1 709 004	1 374 081	-334 923
RESULTAT EX. ANTERIEURS	6 182 628	5 417 090	5 423 694	5 115 198	
PRELEVEMENTS	-835 390	-1 462 000	-2 017 500	-1 661 840	
RESULTAT GENERAL	5 423 694	5 759 874	5 115 198	4 827 439	
PRI	28 075 705	35 770 500	35 770 500	36 814 800	1 044 300
	2 200	2 700	2 700	2 700	
IPP	17 964 034	19 269 257	19 269 257	18 418 285	-850 972
	6,0%	5,7%	5,7%	5,7%	
Dotation Police	11 308 630	11 683 015	11 683 015	12 037 924	354 909
Dotation CPAS	10 696 380	10 910 310	10 354 810	11 128 500	773 690
ASBL	3 428 877	3 883 990	3 914 399	3 327 350	-587 049

La **hausse continue des dotations à la Zone de Police et au CPAS** montre l'attachement de la majorité, d'une part, à la sécurité de tous et, d'autre part, à l'aide aux moins bien lotis. En outre, la décision du gouvernement fédéral de limiter à 2 ans maximum la durée des allocations de chômage en 2026 va peser lourdement : le nombre de demandes du revenu d'intégration et d'autres aides va probablement exploser. Malgré ces défis, le CPAS parvient à limiter à 2% en 2026 la hausse de sa dotation.

En incluant ces deux dotations, **les frais de personnel représentent les trois quarts des dépenses du budget ordinaire**. Une proportion qui s'explique aisément quand on sait que près de 600 personnes sont rémunérées directement par l'administration communale (comprenant les employés, les ouvriers, le personnel des crèches, ainsi que le personnel non enseignant des écoles), nombre auquel il faut ajouter le personnel enseignant subventionné, le personnel de la Police et du CPAS.

Après les années 2020 et 2021 durant lesquelles l’inflation était maîtrisée, l’année 2022 a été caractérisée par une crise géo-politique et énergétique inédite. Elle a entraîné une inflation aussi galopante que soudaine et inédite depuis des décennies. Les salaires ont été augmentés 5 fois de 2 % en 2022. L’inflation a ralenti en 2023 : seulement 2 sauts d’index. Toutefois, par l’effet du lissage année par année, la masse salariale annuelle a encore été impactée de 7 % en 2023. En 2024, l’inflation a continué à ralentir avec une seule indexation. Il en était de même en 2025. La prévision pour 2026 est aussi d’un seul saut d’index. Il en résultera une **inflation des rémunérations de 24% en 6 ans**, de 2020 à 2026.

Le tableau ci-dessous donne les détails illustrés par un exemple.

Indices-pivots et masse salariale Exemple avec salaire mensuel de 1.000 €														
	2020		2021		2022		2023		2024		2025		2026	
Janvier	1 000		1 020		1 040		1 172	2%	1 195		1 219		1 243	
Février	1 000		1 020		1 061	2%	1 172		1 195		1 219		1 243	
Mars	1 000		1 020		1 061		1 172		1 195		1 243	2%	1 243	
Avril	1 020	2%	1 020		1 082	2%	1 172		1 195		1 243		1 268	2%
Mai	1 020		1 020		1 082		1 172		1 195		1 243		1 268	
Juin	1 020		1 020		1 104	2%	1 172		1 219	2%	1 243		1 268	
Juillet	1 020		1 020		1 104		1 172		1 219		1 243		1 268	
Août	1 020		1 020		1 104		1 172		1 219		1 243		1 268	
Septembre	1 020		1 020		1 126	2%	1 172		1 219		1 243		1 268	
Octobre	1 020		1 040	2%	1 126		1 172		1 219		1 243		1 268	
Novembre	1 020		1 040		1 126		1 172		1 219		1 243		1 268	
Décembre	1 020		1 040		1 149	2%	1 195	2%	1 219		1 243		1 268	
Moyenne annuelle	1 015		1 025		1 097		1 174		1 209		1 239		1 262	
Variation décembre/décembre			2,0%		10,4%		4,0%		2,0%		2,0%		2,0%	
Variation moyenne annuelle			1,0%		7,0%		7,0%		3,0%		2,5%		1,8%	
Variation vs. 2020			1,0%		8,1%		15,6%		19,1%		22,1%		24,3%	

Qui plus est, la masse salariale subit aussi les effets de la revalorisation progressive des barèmes imposée par la Région ainsi que des augmentations d’ancienneté dont les agents communaux bénéficient. Sur la période concernée, il en résulte une hausse de 9 % de la masse salariale, qui vient s’ajouter aux 24 % d’indexation.

BUDGET EXTRAORDINAIRE

Le budget extraordinaire se rapporte principalement aux investissements de la Commune. **Les investissements liés à l’activité habituelle se montent à 9,5 millions.** Après déduction des subsides, la charge communale est de 6,9 millions. Elle sera essentiellement financée par emprunt. Les principaux postes sont détaillés ci-après.

Projets - activités habituelles	2026		
	Dépenses brutes	Subsides	Charge Communale
Travaux extraordinaires de voirie	4 056 000	2 246 000	1 810 000
Investissements sur terrains (plaines de jeux, écoles, crèches)	266 000	112 500	153 500
Parcs et plantations	305 400	0	305 400
Aménagement cimetière	250 000	0	250 000
Equipements nettoyage public	144 500		144 500
Equipements entretien voirie	274 000		274 000
Autres investissements Espace Public	175 000	0	175 000
Entretien et amélioration des bâtiments communaux	2 500 500	145 600	2 354 900
Poursuite reconstruction complète des écoles maternelles de Joli-Bois, tant francophone que néerlandophone	1 220 000	0	1 220 000
Autres	265 588	60 000	205 588
TOTAL	9 456 988	2 564 100	6 892 888

Par ailleurs, nous avons aussi budgété des **investissements exceptionnels, générateurs de revenus et d'économies** :

Projet François Gay	12.700.000 €
Immeuble Val des Seigneurs 67 A	775.000 €
TOTAL	13.475.000 €

Le **projet François Gay** consiste en la construction de 23 logements moyens, de parkings et de locaux administratifs. La réception provisoire est prévue début 2026. Le coût est budgété aujourd'hui à 16,3 millions, dont 3,6 millions seront pris en charge directement par la Société du Logement de la Région de Bruxelles (SLRB). Le solde de 12,7 millions est à charge de la Commune et sera financé par un emprunt à long

terme. Ce projet fera entrer dans le patrimoine de la Commune un **bâtiment neuf répondant aux normes énergétiques les plus modernes**. Les logements et les parkings seront donnés en location, ce qui générera des recettes de loyer.

L'immeuble du Val des Seigneurs 67A abrite en son rez-de-chaussée l'ASBL communale PAJ (Prévention-Animations-Jeunesse). Il est la propriété d'un tiers qui le donne en location à l'ASBL. L'achat du rez-de-chaussée par la Commune **permettra d'économiser le loyer**.

Nous prévoyons aussi de **vendre l'immeuble d'habitation situé rue Dominique Dejonghe, 52 pour 2,4 millions**. Une fois perçu, le produit de la vente servira à limiter notre endettement dans les années à venir.

Woluwe-Saint-Pierre reste, plus que jamais, la deuxième commune la moins taxée de la Région

HAUSSE TEMPORAIRE DE LA FISCALITÉ ET ÉCONOMIES STRUCTURELLES

L'année passée, nous n'avions d'autre possibilité qu'une augmentation temporaire du PRI de 2.200 à 2.700 centimes, tout en réduisant l'IPP de 6,0 % à 5,7 %. Cela représente pour la commune un gain net de 5,6 millions sur base annuelle. Les taux étaient restés inchangés depuis 1996.

En même temps, nous nous sommes engagés à une **réduction structurelle des dépenses** : cette réduction a été lancée et se fera de manière progressive d'ici la fin de la mandature pour atteindre le même montant de 5,6 millions sur base annuelle. L'effort portera sur toutes les dépenses de

la commune, les frais de fonctionnement, les subsides et le non-remplacement des départs à la retraite.

Ces économies structurelles nous permettront, dès 2027, de **diminuer le PRI pour les propriétaires occupants**.

Même en tenant compte de l'augmentation temporaire du PRI, **Woluwe-Saint-Pierre reste, plus que jamais, la deuxième commune la moins taxée de la Région**. Ceci est d'autant plus vrai que pas moins de 9 communes bruxelloises ont décidé d'augmenter le PRI en 2026.

ÉVOLUTION ADDITIONNELS IPP/PRI

	2012		2024		2025		2026	
	IPP	PRI	IPP	PRI	IPP	PRI	IPP	PRI
AUDERGHEM	6,0%	1 990	6,0%	1 990	6,0%	1 990	6,0%	2 440
WOLUWE-SAINT-PIERRE	6,0%	2 200	6,0%	2 200	5,7%	2 700	5,7%	2 700
WOLUWE-SAINT-LAMBERT	6,0%	2 450	5,4%	3 200	5,4%	3 190	5,4%	3 175
WATERMAEL-BOITSFORT	7,0%	2 743	7,0%	3 090	7,0%	3 090	6,9%	3 390
UCCLE	6,0%	2 700	5,7%	2 940	5,7%	2 940	5,6%	3 400
SAINT-GILLES	7,0%	2 680	6,3%	3 450	6,3%	3 450	6,3%	3 450
IXELLES	7,5%	2 760	7,5%	3 450	7,5%	3 450	7,5%	3 450
BRUXELLES VILLE	6,0%	2 950	6,0%	2 950	6,0%	2 950	4,9%	3 457
ETTERBEEK	7,5%	2 966	6,0%	2 966	6,0%	2 966	5,8%	3 475
BERCHEM STE AGATHE	7,0%	2 750	6,5%	3 190	6,5%	3 690	6,5%	3 690
ANDERLECHT	6,5%	2 850	5,5%	3 850	7,0%	3 850	7,0%	3 850
GANSOREN	7,0%	2 990	6,5%	3 240	6,5%	3 240	6,5%	3 880
KOEKELBERG	6,5%	2 490	6,0%	3 090	6,0%	3 090	7,0%	3 890
MOLENBEEK-SAINT-JEAN	6,5%	2 848	6,3%	3 890	6,3%	3 890	7,0%	3 890
EVERE	6,0%	2 900	6,5%	3 800	6,5%	3 800	7,0%	3 990
FOREST	7,0%	2 720	7,0%	3 990	7,0%	3 990	7,0%	3 990
JETTE	7,0%	3 290	6,4%	3 890	6,4%	3 990	7,4%	3 990
SAINT-JOSSE-TEN-NOODE	6,5%	2 980	6,5%	2 980	6,5%	2 980	6,5%	4 090
SCHAERBEEK	6,8%	2 390	4,6%	4 191	4,6%	4 191	5,0%	4 191
MOYENNE	6,62%	2 718	6,19%	3 281	6,26%	3 339	6,37%	3 599

2026 : informations connues à ce jour



SITUATION FINANCIÈRE SOUS CONTRÔLE

Depuis 2021, nous avons repris nos bonnes habitudes de **boni de compte**. L'année 2020 a été la seule exception : le compte s'est soldé par un mali de 2,5 millions d'euros à cause de la crise du Covid que nul n'aurait pu anticiper.

L'évolution des emprunts à charge de la Commune se présente comme suit. Les chiffres jusqu'à 2024 sont réels, basés sur le compte. Les montants 2025 et 2026 sont des prévisions, avec l'hypothèse que tous les emprunts sont tirés à 100 % l'année même.

Emprunts à charge de la Commune - EUR						
Année	Solde 1 janvier	Nouveaux emprunts	Remboursements	Solde 31 décembre	Taux endettement	
2012	23 012 720	5 718 060	-5 370 133	23 360 646	31%	C o m p t e
2013	23 360 646	2 531 478	-3 117 133	22 774 991	30%	
2014	22 774 991	0	-2 849 366	19 925 625	25%	
2015	19 925 625	2 880 000	-2 421 858	20 383 767	26%	
2016	20 383 767	2 852 253	-2 455 686	20 780 334	26%	
2017	20 780 334	2 978 224	-2 759 819	20 998 739	25%	
2018	20 998 739	3 312 379	-2 884 474	21 426 645	25%	
2019	21 426 645	2 246 000	-2 964 885	20 707 760	24%	
2020	20 707 760	60 000	-3 162 328	17 605 432	19%	
2021	17 605 432	7 001 640	-3 384 187	21 222 885	22%	
2022	21 222 885	1 946 272	-3 222 086	19 947 071	20%	
2023	19 947 071	9 168 861	-3 316 075	25 799 857	24%	
2024	25 799 857	514 603	-3 293 464	23 020 995	20%	
2025	23 020 995	11 530 592	-3 353 309	31 198 278	26%	B u d g e t
2026 activité normale	31 198 278	6 647 971	-3 586 554	34 259 696	29%	
2026 total	31 198 278	20 122 971	-3 586 554	47 734 696	36%	

Le taux d'endettement représente le ratio entre, d'une part, les emprunts restant à rembourser et, d'autre part, le total du budget ordinaire et extraordinaire de la commune. Ce taux, qui était de 31 % en 2012, **est descendu à 26 % en 2025** et nous sommes pour le moment la **commune la moins endettée par habitant de toute la Région de Bruxelles**. De 2012 à fin 2025, si tous les emprunts sont tirés, l'endettement aura crû de 7,8 millions, ce qui représente une augmentation moyenne de 2,25% par an, similaire à l'inflation durant cette période.

Pour 2026, la situation se présente ainsi :

- Avec l'**activité normale**, la dette augmente de 3,1 millions et le taux d'endettement passe à 29%.
- Les **investissements générateurs de revenus et d'économies** représentent un endettement additionnel de 13,5 millions € et le taux d'endettement s'établit à 36%.

Comme vous pouvez le constater à travers les différents tableaux, nous entendons poursuivre la gestion vertueuse de l'argent des contribuables que vous êtes, continuer à maîtriser l'endettement et éviter ainsi de transmettre un cadeau empoisonné aux générations futures.

BEGROTING 2026 MET EEN OVERSCHOT ONZE FINANCIËN ONDER CONTROLE

De gemeenteraad van 16 december heeft de begroting 2026 van de gemeente goedgekeurd. Ondanks de moeilijkheden van de afgelopen jaren sluit de begroting af met een **begrotingsoverschot van 1.374.081 euro**. Dit positieve resultaat is het gevolg van een strikt en zorgvuldig financieel beheer: de uitgaven stijgen met slechts 1 % ten opzichte van 2025, wat minder is dan de inflatie.

In 2026 blijven de aanvullende gemeentebelastingen voor onroerende voorheffing (OV) en personenbelasting (PB) vastgesteld op 2.700 opcentiemen en 5,7 %, hetzelfde niveau als in 2025. Daarmee blijft onze gemeente de **tweede minst belaste gemeente van het Brussels Hoofdstedelijk Gewest**. Zoals aangekondigd werd de oefening van structurele uitgavenbeheersing intussen opgestart. Deze zal ons toelaten om, zoals beloofd, de **verhoging**

van de onroerende voorheffing voor eigenaar-bewoners te beperken tot twee jaar. Vanaf 2027 zal de fiscale druk via de OV voor deze categorie opnieuw worden vermindert.



GEWONE BEGROTING

De gewone begroting omvat alle courante ontvangsten en uitgaven van het gemeentebestuur. De totale ontvangsten bedragen meer dan 108 miljoen euro, terwijl de uitgaven iets meer dan 107 miljoen euro bedragen. Dit resulteert in een begrotingsoverschot van 1.374.081 euro. De bijhorende tabel geeft een gedetailleerd overzicht.

EUR	2024 REKENING	2025 BEGROTING	2025 MB	2026 BEGROTING	2026 vs. MB 2025
INKOMSTEN					
Prestaties	6 256 409	6 224 116	6 224 616	6 158 806	-65 810
Overschrijvingen	73 364 582	79 611 907	79 449 213	80 556 715	1 107 502
Overschrijvingen gesubs. onderw.	17 978 433	19 909 500	19 909 500	19 660 000	-249 500
Schuld	2 147 417	2 151 073	2 151 073	2 171 149	20 076
Heffingen	312 951	20 397	67 734	0	-67 734
TOTALE INKOMSTEN	100 059 792	107 916 993	107 802 135	108 546 670	744 535
UITGAVEN					
Personeel	35 172 749	35 061 089	35 061 089	35 801 997	740 908
Personeel gesubs. onderw.	17 978 433	19 909 500	19 909 500	19 660 000	-249 500
Bijdragen pensioenen	5 788 134	7 864 071	7 864 071	7 667 104	-196 967
Werking	9 114 373	9 426 161	9 823 450	9 909 350	85 899
Overschrijvingen	27 507 165	29 013 638	28 544 556	29 101 811	557 255
Schuld	4 159 630	4 387 751	4 440 465	4 443 828	3 363
Heffingen	262 852	450 000	450 000	588 500	138 500
TOTALE UITGAVEN	99 983 336	106 112 210	106 093 131	107 172 589	1 079 458
RESULTAAT EIGEN DIENSTJAAR	76 456	1 804 783	1 709 004	1 374 081	-334 923
RES. VORIGE DIENSTJAREN	6 182 628	5 417 090	5 423 694	5 115 198	
Uitgaven uit heffingen	-835 390	-1 462 000	-2 017 500	-1 661 840	
RESULTAAT	5 423 694	5 759 874	5 115 198	4 827 439	
OV	28 075 705	35 770 500	35 770 500	36 814 800	1 044 300
	2 200	2 700	2 700	2 700	
PB	17 964 034	19 269 257	19 269 257	18 418 285	-850 972
	6,0%	5,7%	5,7%	5,7%	
Politiedotatie	11 308 630	11 683 015	11 683 015	12 037 924	354 909
Dotatie OCMW	10 696 380	10 910 310	10 354 810	11 128 500	773 690
VZW	3 428 877	3 883 990	3 914 399	3 327 350	-587 049

De aanhoudende **stijging van de dotaties aan de politiezone en het OCMW** onderstreept het belang dat het bestuur hecht aan enerzijds de veiligheid van alle inwoners en anderzijds de sociale ondersteuning van de meest kwetsbaren. Daarbovenop zal de federale beslissing om de duur van de werkloosheidsuitkeringen in 2026 te beperken tot maximaal twee jaar een aanzienlijke impact hebben: het aantal aanvragen voor het leefloon en andere vormen van maatschappelijke hulp zal naar verwachting toenemen. Ondanks deze uitdagingen slaagt het OCMW erin om de stijging van zijn dotatie in 2026 te beperken tot 2 %.

Wanneer deze dotaties worden meegerekend, **vertegenwoordigen de personeelsuitgaven ongeveer drie kwart van de totale uitgaven van de gewone begroting**. Dit is logisch aangezien bijna 600 personeelsleden rechtstreeks door de gemeente worden bezoldigd (administratief personeel, arbeiders, personeel van de kinderopvang en het niet-onderwijzend personeel van de scholen). Daarbovenop komt het gesubsidieerd onderwijzend personeel, evenals het personeel van de politiezone en het OCMW.

Na de jaren 2020 en 2021, waarin de inflatie onder controle bleef, werd 2022 gekenmerkt door een uitzonderlijke geopolitieke en energiecrisis. Deze leidde tot een plotse en sterke inflatiestijging, ongezien in de afgelopen decennia. In 2022 werden de lonen vijfmaal met 2 % geïndexeerd.

In 2023 vertraagde de inflatie tot twee indexsprongen. Door het spreidingseffect bleef de jaarlijkse loonmassa echter nog toenemen met 7 %. In 2024 en 2025 was er telkens één indexering, en ook voor 2026 wordt slechts één indexsprong verwacht.

Over de periode 2020–2026 resulteert dit in een totale stijging van de loonkosten met 24 %.

De onderstaande tabel illustreert dit aan de hand van een voorbeeld.

Spilindexen en loonsom Voorbeeld met een maandsalaris van € 1.000														
	2020		2021		2022		2023		2024		2025		2026	
Januari	1 000		1 020		1 040		1 172	2%	1 195		1 219		1 243	
Februari	1 000		1 020		1 061	2%	1 172		1 195		1 219		1 243	
Maart	1 000		1 020		1 061		1 172		1 195		1 243	2%	1 243	
April	1 020	2%	1 020		1 082	2%	1 172		1 195		1 243		1 268	2%
Mei	1 020		1 020		1 082		1 172		1 195		1 243		1 268	
Juni	1 020		1 020		1 104	2%	1 172		1 219	2%	1 243		1 268	
Juli	1 020		1 020		1 104		1 172		1 219		1 243		1 268	
Augustus	1 020		1 020		1 104		1 172		1 219		1 243		1 268	
September	1 020		1 020		1 126	2%	1 172		1 219		1 243		1 268	
October	1 020		1 040	2%	1 126		1 172		1 219		1 243		1 268	
November	1 020		1 040		1 126		1 172		1 219		1 243		1 268	
December	1 020		1 040		1 149	2%	1 195	2%	1 219		1 243		1 268	
Jaarlijks gemiddelde	1 015		1 025		1 097		1 174		1 209		1 239		1 262	
Variatie december / december			2,0%		10,4%		4,0%		2,0%		2,0%		2,0%	
Gemiddelde jaarlijkse variatie			1,0%		7,0%		7,0%		3,0%		2,5%		1,8%	
Variatie vs. 2020			1,0%		8,1%		15,6%		19,1%		22,1%		24,3%	

Daarnaast wordt de loonmassa beïnvloed door de geleidelijke herwaardering van de weddeschalen, opgelegd door het Gewest, evenals door de anciënniteitsverhogingen waarop het gemeentepersoneel recht heeft. Over de betrokken periode leidt dit tot een bijkomende stijging van 9 %, bovenop de 24% van indexeringen.

BUITENGEWONE BEGROTING

De buitengewone begroting heeft hoofdzakelijk betrekking op de investeringsuitgaven van de gemeente. **De investeringen in het kader van de reguliere werking bedragen 9,5 miljoen euro.** Na aftrek van subsidies blijft een gemeentelijke investeringslast van 6,9 miljoen euro, die hoofdzakelijk zal worden gefinancierd via leningen. De voornaamste investeringsposten worden hieronder toegelicht..

Projecten	2026		
	Bruto-uitgaven	Subsidies	Gemeentelijke last
Buitengewone wegwerken	4 056 000	2 246 000	1 810 000
Investerings in grond (speeltuinen, scholen, kinderdagverblijven)	266 000	112 500	153 500
Parken en beplantingen	305 400	0	305 400
Inrichting begraafplaats	250 000	0	250 000
Uitrustingen voor openbare reiniging	144 500		144 500
Uitrustingen voor wegenonderhoud	274 000		274 000
Andere investeringen Openbare Ruimte	175 000	0	175 000
Onderhoud en verbetering van gemeentelijke gebouwen	2 500 500	145 600	2 354 900
Voortzetting van de volledige heropbouw van de kleuterscholen van Mooi-Bos, zowel Nederlandstalig als Franstalig	1 220 000	0	1 220 000
Andere	265 588	60 000	205 588
TOTAAL	9 456 988	2 564 100	6 892 888

Daarnaast werden ook **uitzonderlijke investeringen ingeschreven die zowel inkomsten als structurele besparingen zullen genereren:**

Projet François Gay	12.700.000 euro
Gebouw Herendal 67 A	775.000 euro
TOTAAL	13.475.000 euro

Het **projet François Gay** omvat de realisatie van 23 woningen voor middeninkomens, parkeerplaatsen en administratieve lokalen. De voorlopige oplevering is voorzien begin 2026. De totale kostprijs wordt momenteel geraamd op 16,3 miljoen euro, waarvan 3,6 miljoen euro rechtstreeks wordt gedragen door de Brusselse Gewestelijke Huisvestingsmaatschappij (BGHM). Het saldo van 12,7 miljoen euro is ten laste van de gemeente en zal worden gefinancierd via een langlopende

lening. **Dit project verrijkt het gemeentelijk patrimonium met een nieuw gebouw dat voldoet aan de meest recente energieprestatienormen.** De woningen en parkeerplaatsen zullen worden verhuurd en zo huurinkomsten genereren.

Het **gebouw Herendal 67A** huisvest op het gelijkvloers de gemeentelijke vzw PAJ (Preventie-Animatie-Jeugd). Het pand is momenteel eigendom van een derde en wordt door de vzw gehuurd. Door de aankoop van het gelijkvloers door de gemeente **kan deze terugkerende huurlast worden weggewerkt.**

Daarnaast **voorziet de gemeente de verkoop van de woning gelegen Dominique Dejonghestraat 52 voor een bedrag van 2,4 miljoen euro.** De opbrengst van deze verkoop zal worden aangewend om de schuldenlast in de komende jaren te beperken.

Sint-Pieters-Woluwe blijft de tweede minst belaste gemeente van het Brussels Hoofdstedelijk Gewest

TIJDELIJKE FISCALE AANPASSING EN STRUCTURELE BESPARINGEN

Vorig jaar was de gemeente genooddaakt om een tijdelijke verhoging van de onroerende voorheffing door te voeren, van 2.200 naar 2.700 opcentiemen, terwijl de personenbelasting werd verlaagd van 6,0 % naar 5,7 %. Dit resulteert in een netto jaarlijkse meerontvangst van 5,6 miljoen euro voor de gemeente. Deze fiscale tarieven waren sinds 1996 ongewijzigd gebleven.

Tegelijk werd een engagement aangegaan om **structurele besparingen door te voeren.** Deze oefening is intussen gestart en zal geleidelijk worden gerealiseerd tegen het einde van de legislatuur, met als doel een structureel besparingseffect van 5,6 miljoen euro per jaar. De inspanningen hebben

betrekking op alle uitgavencategorieën van de gemeente: werkingskosten, subsidies en het niet-vervangen van pensionering.

Dankzij deze structurele besparingen **zal het mogelijk zijn om vanaf 2027 de onroerende voorheffing voor eigenaar-bewoners opnieuw te verlagen.**

Zelfs rekening houdend met de tijdelijke verhoging van de OV blijft Sint-Pieters-Woluwe de tweede minst belaste gemeente van het Brussels Hoofdstedelijk Gewest. Dit geldt des te meer aangezien negen Brusselse gemeenten hebben beslist hun onroerende voorheffing in 2026 te verhogen.

EVOLUTIE PB/OV

	2012		2024		2025		2026	
	PB	OV	PB	OV	PB	OV	PB	OV
OUDERGEM	6,0%	1 990	6,0%	1 990	6,0%	1 990	6,0%	2 440
ST-PIETERS-WOLUWE	6,0%	2 200	6,0%	2 200	5,7%	2 700	5,7%	2 700
ST-LAMBRECHTS-WOLUWE	6,0%	2 450	5,4%	3 200	5,4%	3 190	5,4%	3 175
WATERMAAL-BOSVOORDE	7,0%	2 743	7,0%	3 090	7,0%	3 090	6,9%	3 390
UKKEL	6,0%	2 700	5,7%	2 940	5,7%	2 940	5,6%	3 400
ST-GILLIS	7,0%	2 680	6,3%	3 450	6,3%	3 450	6,3%	3 450
ELSENE	7,5%	2 760	7,5%	3 450	7,5%	3 450	7,5%	3 450
STAD BRUSSEL	6,0%	2 950	6,0%	2 950	6,0%	2 950	4,9%	3 457
ETTERBEEK	7,5%	2 966	6,0%	2 966	6,0%	2 966	5,8%	3 475
St-Agatha-Berchem	7,0%	2 750	6,5%	3 190	6,5%	3 690	6,5%	3 690
ANDERLECHT	6,5%	2 850	5,5%	3 850	7,0%	3 850	7,0%	3 850
GANSOREN	7,0%	2 990	6,5%	3 240	6,5%	3 240	6,5%	3 880
KOEKELBERG	6,5%	2 490	6,0%	3 090	6,0%	3 090	7,0%	3 890
MOLENBEEK	6,5%	2 848	6,3%	3 890	6,3%	3 890	7,0%	3 890
EVERE	6,0%	2 900	6,5%	3 800	6,5%	3 800	7,0%	3 990
VORST	7,0%	2 720	7,0%	3 990	7,0%	3 990	7,0%	3 990
JETTE	7,0%	3 290	6,4%	3 890	6,4%	3 990	7,4%	3 990
SINT-JOOST	6,5%	2 980	6,5%	2 980	6,5%	2 980	6,5%	4 090
SCHAARBEEK	6,8%	2 390	4,6%	4191	4,6%	4 191	5,0%	4 191
GEMIDDELDE	6,62%	2 718	6,19%	3 281	6,26%	3 339	6,37%	3 599

2026: bekende informatie tot heden



FINANCIËLE SITUATIE ONDER CONTROLE

Sinds 2021 sluit de gemeente haar jaarrekeningen opnieuw af met een overschot. Enkel het jaar 2020 vormde een uitzondering, met een begrotingstekort van 2,5 miljoen euro als gevolg van de onvoorziene COVID-19-crisis.

De evolutie van de leningen ten laste van de gemeente wordt hieronder weergegeven. De cijfers tot en met 2024 zijn reëel en gebaseerd op de jaarrekeningen. De bedragen voor 2025 en 2026 zijn ramingen, gebaseerd op de hypothese dat de voorziene leningen telkens volledig worden opgenomen in het betrokken jaar.

Leningen ten laste van de Gemeente - EUR					
Jaar	Saldo op 1 januari	Nieuwe leningen	Aflossingen	Saldo op 31 december	Schuldenlast
2012	23 012 720	5 718 060	-5 370 133	23 360 646	31%
2013	23 360 646	2 531 478	-3 117 133	22 774 991	30%
2014	22 774 991	0	-2 849 366	19 925 625	25%
2015	19 925 625	2 880 000	-2 421 858	20 383 767	26%
2016	20 383 767	2 852 253	-2 455 686	20 780 334	26%
2017	20 780 334	2 978 224	-2 759 819	20 998 739	25%
2018	20 998 739	3 312 379	-2 884 474	21 426 645	25%
2019	21 426 645	2 246 000	-2 964 885	20 707 760	24%
2020	20 707 760	60 000	-3 162 328	17 605 432	19%
2021	17 605 432	7 001 640	-3 384 187	21 222 885	22%
2022	21 222 885	1 946 272	-3 222 086	19 947 071	20%
2023	19 947 071	9 168 861	-3 316 075	25 799 857	24%
2024	25 799 857	514 603	-3 293 464	23 020 995	20%
2025	23 020 995	11 530 592	-3 353 309	31 198 278	26%
2026 normale activiteit	31 198 278	6 647 971	-3 586 554	34 259 696	29%
2026 totaal	31 198 278	20 122 971	-3 586 554	47 734 696	36%

R
e
k
e
n
i
n
g

Begroting

De schuldenlast geeft de verhouding weer tussen enerzijds de nog terug te betalen leningen en anderzijds het totaal van de gewone en buitengewone begroting. **Deze schuldenlast daalde van 31 % in 2012 naar 26 % in 2025. We zijn vandaag de gemeente met de laagste schuldenlast per inwoner in het hele Gewest.** Tussen 2012 en eind 2025 nam de schuldenlast toe met 7,8 miljoen euro, wat overeenkomt met een gemiddelde jaarlijkse stijging van 2,25 %, vergelijkbaar met de inflatie over die periode.

Voor 2026 stelt de situatie zich als volgt:

- In het kader van de **reguliere werking** stijgt de schuld met 3,1 miljoen euro en neemt de schuldgraad toe tot 29 %.
- De **investeringen die inkomsten en besparingen genereren** leiden tot een bijkomende schuldenlast van 13,5 miljoen euro, waardoor de schuldenlast uitkomt op 36 %.

Aan de hand van deze cijfers bevestigt het gemeentebestuur zijn engagement voor een voorzichtig, transparant en verantwoord financieel beheer, met aandacht voor schuldbeheersing en met het oog op het vrijwaren van de financiële draagkracht van toekomstige generaties.

PARKING.BRUSSELS REPREND LA GESTION DU STATIONNEMENT AU 1^{ER} MARS

Pour rappel, le 1^{er} mars 2026, la gestion du stationnement sur le territoire de Woluwe-Saint-Pierre sera transférée à parking.brussels, l'Agence publique régionale bruxelloise du Stationnement. À partir de cette date, parking.brussels regroupera donc toutes les demandes relatives aux cartes (riverains, professionnels et visiteurs) et aux redevances de stationnement.

Pour faire votre demande (nouvelle carte ou renouvellement) à compter du 1^{er} mars 2026, il faudra vous rendre sur la page dédiée à Woluwe-Saint-Pierre sur le site Internet de parking.brussels ou dans une antenne locale.



DE GEMEENTE VERTROUWT HET PARKEERBEHEER TOE AAN PARKING. BRUSSELS

Ter herinnering: op 1 maart 2026 wordt het parkeerbeheer in Sint-Pieters-Woluwe overgedragen aan parking.brussels, het Brussels Gewestelijk Agentschap voor Parkeren. Vanaf die datum zal parking.brussels dus alle aanvragen met betrekking tot kaarten (voor bewoners, professionals en bezoekers) en parkeertarieven behandelen.

Une antenne à la maison communale

Afin de maintenir un service de proximité, des agents de parking.brussels assureront une permanence d'aide et d'information à la maison communale de Woluwe-Saint-Pierre (dans le Hall de la Population au rez-de-chaussée). Horaires : mercredi de 14h à 16h et jeudi de 16h à 18h30.

Vous pourrez également vous rendre dans n'importe quelle autre antenne régionale (leur localisation se trouve sur le site Internet de parking.brussels).

Redevances envoyées par la poste

À partir du 1^{er} mars 2026, les tickets de redevance ne seront plus déposés sur les parebrises des véhicules qui ne sont pas en ordre de stationnement. Les redevances seront envoyées par la poste, dans les cinq jours ouvrables qui suivent le constat d'un défaut de stationnement.



Om vanaf die datum een aanvraag in te dienen (nieuwe kaart of verlenging), moet u naar de pagina Sint-Pieters-Woluwe op de website van parking.brussels of naar een lokaal kantoor gaan.

Een antenne in het gemeentehuis

Om een nabijheidsdienst te behouden, zullen medewerkers van parking.brussels hulp en informatie bieden in het gemeentehuis van Sint-Pieters-Woluwe (in de Bevolkingszaal op het gelijkvloers). Openingstijden: woensdag van 14.00 tot 16.00 uur en donderdag van 16.00 tot 18.30 uur.

U kunt ook naar een van de andere gewestelijke kantoren gaan (u vindt hun locaties op de website parking.brussels).

Plusieurs moyens pour vous informer

Durant ce mois de février, parking.brussels mettra à jour son site Internet reprenant toutes les informations pratiques et distribuera également un dépliant à tous les habitants. La commune continuera aussi à vous informer via ses canaux habituels.

 <https://parking.brussels>

 www.woluwe1150.be/stationnement

 02/773.07.49
cartes.habitant@woluwe1150.be



Betalingen per post

Vanaf 1 maart 2026 worden parkeerboetes niet meer achter de voorruit van voertuigen geplaatst die niet in orde zijn. De boetes worden binnen vijf werkdagen na ontdekking van een parkeerfout per post verstuurd.

Verschillende manieren om u op de hoogte te houden

In de loop van februari 2026 zal parking.brussels haar website updaten met alle praktische informatie en zal ze ook een folder verspreiden naar alle bewoners. De gemeente blijft u ook op de hoogte houden via haar gebruikelijke kanalen.

 <https://parking.brussels>

 www.woluwe1150.be/nl/gemeentediensten/parkeren/

 02/773.07.49
inwoners.kaarten@woluwe1150.be



VANDERKINDERE

A U C T I O N E E R

SALLE DE VENTES AUX ENCHÈRES



« Opus 131, Alhucema »
Sculpture puzzle en bronze doré.
Signée Berrocal.
Adjugée 45.000 € frais inclus.



« Les quatre saisons ».
Atelier de Sebastien Vrancx.
Adjugé 93.755 € frais inclus.



Rare collier en or jaune serti de
diamants et de perles fines. Par
Emile Anthony et Wolfers frères.
Adjugé 30.000 € frais inclus.

PROCHAINES VENTES PUBLIQUES

Mardi 24 et mercredi 25 février à partir de 18h30

EXPOSITION

Les vendredi 20, samedi 21 et dimanche 22 février de 10h à 18h



« Allégorie de la passion ».
Entourage de Francesco Albani.



Vase en porcelaine
bleue et blanche de
Chine à décor de
«Paysage».

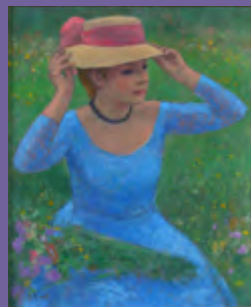

« Dans les prés ».
Huile sur toile.
Signée François Gall.

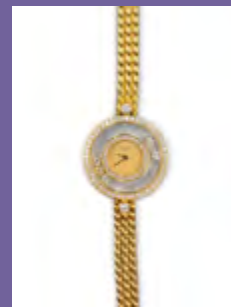

Montre en or jaune
18 carats de marque
Chopard. Modèle
Happy Diamonds.

Contactez-nous pour une expertise gratuite de vos antiquités et objets d'art.
Chaque jour, nos experts sélectionnent des objets d'exception. Expertises fiables et réalistes.
Vous pouvez nous envoyer vos photos pour évaluation à info@vanderkindere.com

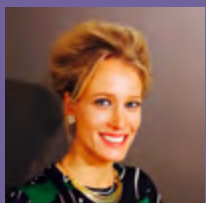

Celia Nicaïs

HOTEL DE VENTES VANDERKINDERE S.A.

Chaussée d'Alseberg 685-687 - 1180 Bruxelles (Parking privé)

Tél. 02 344 54 46 • www.vanderkindere.com



Stéphane Nicaïs

Sint-Pieters-Woluwe is nu verbonden met fiber! Woluwe-St-Pierre se connecte à la fibre!

Het snelste internet, wat een verschil.

Fiber is een onzichtbare schakel die generaties samenbrengt, die interactie makkelijker maakt en die Sint-Pieters-Woluwe voorbereidt op de uitdagingen van de komende 70 jaar.

Elke generatie doet er zijn voordeel mee



Gezinnen

Iedereen tegelijkertijd online in HD zonder vertragingen, domotica wordt kinderspel.



Tieners

Online games zonder haperingen, streaming zonder onderbreking, online lessen alsof je in de klas zit.



Senioren

Stabiele videogesprekken, personalalarmeren en geconnecteerde voorwerpen voor meer veiligheid en gemoedrust.



Professionals

Vlot telewerken, moeiteloos online vergaderen, snel zware bestanden verzenden en ontvangen.

In **Sint-Pieters-Woluwe** hebben al meer dan **4.170 huishoudens toegang tot fiber**. En dat is nog maar het begin.

L'internet le plus rapide, ça change tout.

La fibre, c'est un lien invisible qui rapproche les générations, facilite les échanges et prépare Woluwe-St-Pierre à relever les défis des 70 prochaines années.

Chaque génération y trouve son avantage



Familles

Tous connectés en même temps en HD et sans ralentissement, domotique simplifiée.



Ados

Jeux vidéo sans lag, streaming sans coupure, cours en ligne instantanés.



Seniors

Appels vidéo stables, télésurveillance et objets connectés pour plus de sécurité et de sérénité.



Professionnels

Télétravail fluide, réunions vidéo parfaites, transferts de fichiers rapides.

À **Woluwe-St-Pierre**, plus de **4.170 foyers ont déjà un accès à la fibre**. Et ce n'est qu'un début.

Info Fiber



Proximus Shop Ixelles / Elsene

• Chée d'Ixelles / Elsensesteenweg 32

• Av. de l'Université / Hogeschoollaan 11-13



• lando.agredano.ramirez.ext@proximus.com

• ibrahim.boulben.fellah.ext@proximus.com

Het snelste internet van 't land: alleen als jouw adres in aanmerking komt voor fiber. Informatie en snelheidsvergelijking op proximus.be/fiber.
Gratis installatie: de installatie is altijd gratis wanneer je kiest voor zelfinstallatie (DIY). Installatie door een Proximus-techniker: € 79, of gratis wanneer zelfinstallatie (DIY) technisch niet mogelijk is, wanneer een techniker noodzakelijk is of wanneer er een tijdelijke promotie van toepassing is. Internet fixe le plus rapide de Belgique: uniquement si votre adresse est éligible à la fibre. Infos et comparaison des vitesses sur proximus.be/fibre. Installation gratuite: l'installation est toujours gratuite si vous choisissez l'installation par vous-même (DIY). Installation par un technicien Proximus: € 79 ou gratuite lorsque l'installation DIY n'est techniquement pas possible ou que l'intervention d'un technicien est nécessaire ou encore lorsqu'une promotion temporaire est appliquée. E.R. / V.U.: Ben Vandermeulen, Proximus SA de droit public, NV van publiek recht, Boulevard du Roi Albert II 27 Koning Albert II-laan, Bruxelles B-1030 Brussel - 13920



IDEJI ASBL : DES STAGES POUR GRANDIR ET S'ÉPANOUIR

IDEJI ASBL est une association basée à Woluwe-Saint-Pierre, qui accompagne les enfants dans leur développement à travers des activités éducatives, ludiques et créatives. Elle propose un cadre bienveillant et sécurisé où chaque enfant peut apprendre, créer, jouer et s'épanouir à son rythme.

Les activités favorisent la créativité, la confiance en soi, la motricité et la coopération, grâce à un encadrement attentif et des groupes adaptés à l'âge des enfants.



Les prochains stages

Pendant les **congés de détente (carnaval)** et les **vacances de printemps (Pâques)**, IDEJI ASBL organise des stages multi activités pour les enfants **de 2,5 à 5 ans et de 6 à 12 ans**.

Au programme :

- Jeux et activités ludiques
- Ateliers créatifs
- Activités adaptées à chaque tranche d'âge
- Découverte, plaisir et partage



Les plus petits explorent par le jeu et la motricité, tandis que les plus grands développent leur autonomie et leur esprit d'équipe.

- > **Lieu :** Woluwe-Saint-Pierre
- > **Inscriptions :** inscription@ideji.be
- > **Infos :** www.ideji.be/animations
- > **Places limitées - inscription obligatoire**

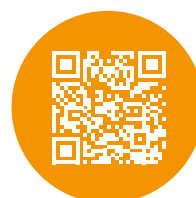

Proxy Chimik 2026

Récolte des petits déchets chimiques ménagers près de chez vous
Inzameling van huishoudelijk klein chemisch afval bij u in de buurt

Woluwe-Saint-Pierre Sint-Pieters-Woluwe

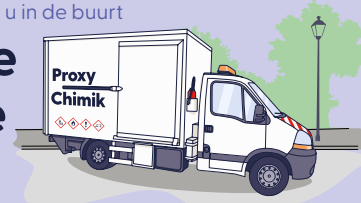

J F M A M J J A S O N D

		J	F	M	A	M	J	J	A	S	O	N	D
pl. Dumonplein (côté rue de l'Eglise - kant Kerkstraat)	16.00 - 16.45	7		4		6		1		2		4	
av. de la Perspective - Perspectieflaan (côté - kant av. P. Vander Biestlaan)	16.00 - 16.45		4		1		3		5		7		2
Parvis Ste-Alix - St. Aleidisvoorplein	16.00 - 16.45	14	11	11	8	13	10	8	12	9	14		9
av. du Hockeylaan (Parvis église St-Paul - Voorplein St.-Pauluskerk)	17.00 - 17.45	14		11		13		8		9			
rue au Bois - Bosstraat / av. Prince Baudouin - Prins Boudewijnlaan	17.00 - 17.45		11		8		10		12		14		9
Maison communale - Gemeentehuis (av. Ch. Thielemanslaan)	18.00 - 18.45	14	11	11	8	13	10	8	12	9	14		9
av. des Franciscains - Franciskanenlaan (parvis de l'église- kerk voorplein)	18.00 - 18.45	21	18	18	15	20	17	15	19	16	21	18	16



PROTÉGEZ VOTRE HABITATION, FAITES APPEL À NOTRE SERVICE DE PRÉVENTION DES VOLS

Un cambriolage peut arriver à tout le monde... mais une prévention efficace peut tout changer.

La commune (via son service de Prévention) vous propose une **visite GRATUITE de sécurisation** pour identifier les points sensibles de votre habitation et vous donner des conseils simples pour réduire les risques.

- Analyse intérieure et extérieure
- Conseils concrets, efficaces et personnalisés
- Sans engagement
- Confidentialité

N'attendez pas qu'un incident survienne : demandez votre visite dès maintenant et dormez l'esprit tranquille.

Contactez notre conseillère en prévention vols au 0474/74.22.60.

BESCHERM UW WONING, DOE EEN BEROEP OP ONZE DIENST DIEFSTALPREVENTIE

Een inbraak kan iedereen overkomen... maar doeltreffende preventie kan het verschil maken.

De gemeente biedt u (via haar preventiedienst) een **GRATIS beveiligingsbezoek** aan om de kwetsbare punten van uw woning in kaart te brengen en u eenvoudige tips te geven om de risico's te verkleinen.

- Analyse van de binnen- en buitenzijde
- Concrete, doeltreffende en persoonlijke adviezen
- Vrijblijvend
- Vertrouwelijkheid

Wacht niet tot er een incident gebeurt: vraag vandaag nog uw bezoek aan en slaap met een gerust hart.

Neem contact op met onze diefstalpreventieadviseur via 0474/74.22.60.

RÉGLEZ VOS CONFLITS À L'AMIABLE AVEC LE SERVICE DE MÉDIATION



Un service de médiation de proximité est offert **gratuitement** à tous les citoyens par la commune. Vous vivez mal une situation ? Vous souhaitez résoudre votre conflit à l'amiable ? Dans ce cas, le service de médiation de proximité peut vous aider !

Le recours à la médiation **permet d'éviter une procédure judiciaire**, d'être acteur dans la recherche d'une solution satisfaisante et mutuellement acceptable pour chacun.

Tout ceci dans un respect strict de la confidentialité.

Qui peut en bénéficier ?

Ce service est accessible à **tous les citoyens domiciliés ou exerçant une profession sur Woluwe-Saint-Pierre.**

Dans quel cas peut-on faire appel à ce service ?

Toute personne qui est confrontée à un problème de voisinage, un problème au sein de la famille, entre collègues ou amis, au sein d'une copropriété ou encore un conflit entre propriétaire et locataire, etc.

Contact : Sandra Lopo
0473/71.70.03 - slopo@paj1150.be
Les entretiens ont lieu uniquement sur RDV.

L'ACHAT DU PREMIER SMARTPHONE, UNE AUTONOMIE NUMÉRIQUE À PRÉPARER

À quel âge offrir un premier smartphone à son enfant ?

Comment l'accompagner dans un monde numérique qui évolue tellement vite ?

Entre bienfaits, risques et nouvelles règles en vigueur, de nombreux parents s'interrogent. Pour mieux comprendre les enjeux, les recherches récentes et les pistes d'accompagnement, **découvrez l'article complet de PAJ (service Prévention) en scannant le QR code ci-dessous ou sur le site internet dans les actualités :**

<https://www.asbl-paj.com>



Chic, classique ou contemporain



SALLE A MANGER AUSTIN
Grand choix de tables en céramique !



3100€
1950€

MODELE MARINELLA
260 cm x 230 cm

**Venez découvrir nos promotions
de Saint-Valentin !**

**321, Chaussée de Louvain
1932 Woluwé-St-Etienne**

Ouvert du lundi au samedi de 10h30 à 18h - fermé le dimanche
parking privé - tél : 02/771 15 11 - www.marie-beth.com

*voir conditions en magasin du 1er au 28 février 2026

MOBILIER D'ART & DÉCORATION
MARIE-BETH

ENGEL & VÖLKERS

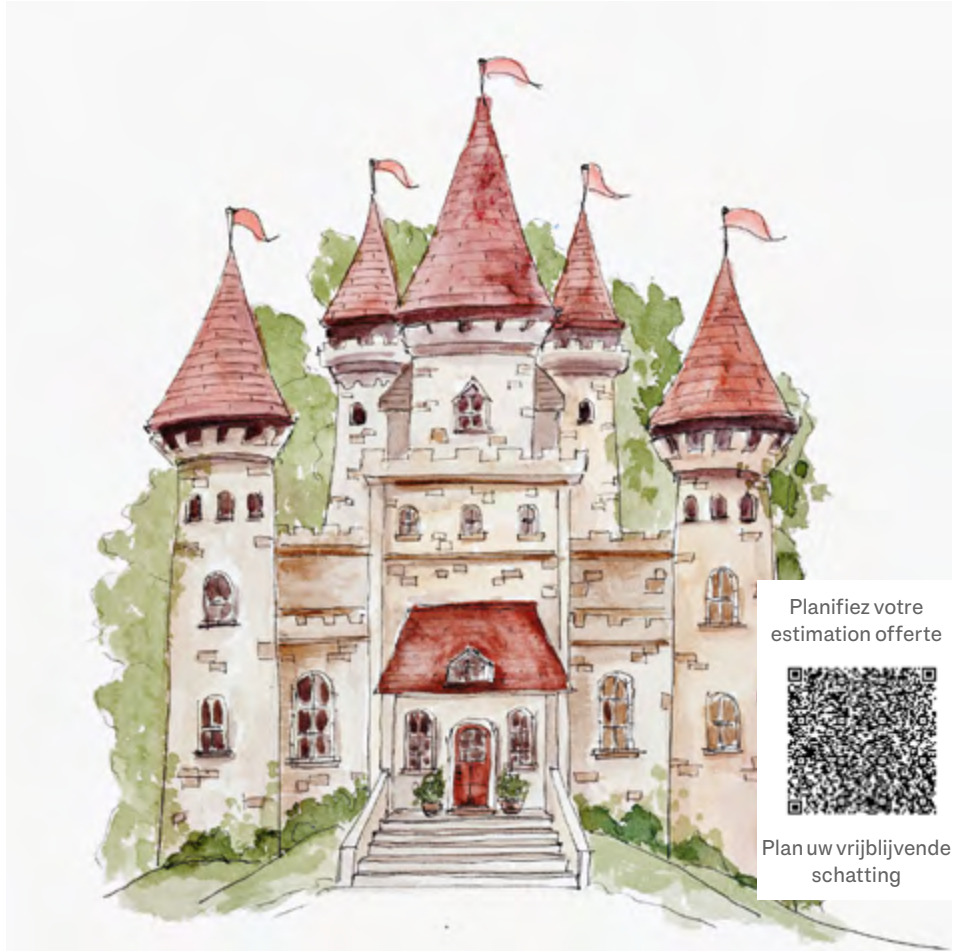

Planifiez votre estimation offerte



Plan uw vrijblijvende schatting

Charmante ? Imposante ? Chez nous, chaque propriété compte.
Charmant? Indrukwekkend? Bij ons telt elk eigendom.

Du studio au domaine prestigieux, chez Engel & Völkers, la taille ou la valeur d'un bien ne changent rien à l'essentiel :
la qualité de notre accompagnement.

Expertise locale, réseau international, approche unique et humaine : nous pouvons assurer le meilleur prix possible, pour une vente maîtrisée, sereine et professionnelle.

Van een studio tot een prestigieus landgoed, bij Engel & Völkers verandert de grootte of waarde van een woning niets aan wat echt telt: **de kwaliteit van onze begeleiding.**

Lokale expertise, gecombineerd met een internationaal netwerk en een unieke en menselijke aanpak, stellen ons in staat om de best mogelijke prijs te garanderen. Zo zorgen wij voor een gecontroleerde, serene en professionele verkoop.

Joli-Bois - Mooi-Bos



Stockel



Royal Orée

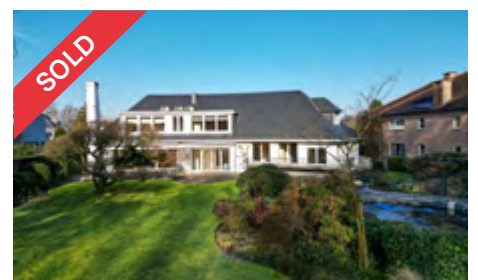

UN SOUTIEN SCOLAIRE INDIVIDUALISÉ



AVEC L'ASSOCIATION T.E.S.

Depuis 2007, l'association T.E.S. (Tous Ensemble au Soleil) propose son aide aux élèves du fondamental et du secondaire dans les différentes matières scolaires.

Plutôt qu'une école de devoirs, il s'agit d'une **étude dirigée individualisée**. En effet, l'objectif est la « remise à niveau » d'élèves qui se sentent en difficulté dans l'une ou l'autre matière. Les professeurs, tous bénévoles, mettent en œuvre leurs compétences pour y parvenir.



Concrètement, il est possible de bénéficier d'une aide :

- Les mercredis après-midis de 14h30 à 16h30 et/ou un autre jour et à d'autres moments convenus, dans un local du 250 avenue Parmentier.
- Au domicile des enseignants et/ou à celui des élèves aux jours et moments convenus.
- À la Villa François Gay (326 rue François Gay), aux jours et moments convenus.

i Pour tout renseignement complémentaire, contactez
Martine Luwana (0487/62.36.94) ou
Betty Lafontaine (0475/93.13.93)

COLLECTES DE SANG DE LA CROIX-ROUGE WSP EN 2026

Saviez-vous qu'en Belgique, 1 personne sur 7 aura un jour besoin de sang, mais moins de 1 personne sur 10 donne régulièrement son sang ? Chaque don est vital pour répondre à la demande, car environ **500 000 poches de sang sont nécessaires chaque année** pour soigner les patients dans les hôpitaux.



Si vous voulez contribuer, la section locale de la Croix-Rouge à Woluwe-Saint-Pierre organise **4 collectes de sang en 2026** (chaque fois de 15h à 19h, au W:Hall) :

- Jeudi 26 mars
- Mercredi 24 juin
- Mercredi 9 septembre
- Mercredi 9 décembre

Ces collectes ont lieu tous les 3 mois, soit l'intervalle minimum recommandé entre deux dons de sang, donc vous pouvez venir à chaque session si vous le souhaitez !

Merci à tous ceux qui feront ce beau geste - vous pourriez sauver jusqu'à 3 vies par don !



Croix-Rouge de Belgique - section locale de Woluwe-Saint-Pierre
365B, Rue au Bois, 1150 Bruxelles - sl.wsp@croix-rouge.be

RÉCOLTE DE VIVRES NON PÉRISABLES - 14 ET 15 MARS

L'Opération Arc-en-Ciel est une grande récolte de vivres non périssables au bénéfice d'associations œuvrant en faveur des enfants défavorisés. Depuis 1954, chaque année, à la mi-mars, des milliers de jeunes bénévoles se mobilisent pour participer à cette récolte via le porte-à-porte, dans les écoles et à la sortie de grands magasins. En 2026, l'Opération Arc-en-Ciel se tiendra le week-end des 14 et 15 mars !

Ce week-end-là, les bénévoles feront du porte-à-porte pour récolter des vivres non périssables. Ils cherchent en priorité des goûters (biscuits, jus, gaufres, etc.), des conserves (légumes, légumineuses, poissons, fruits, etc.) et des aliments pour le petit-déjeuner (céréales, confitures, pâtes à tartiner, lait, etc.).



Merci d'avance pour l'accueil que vous leur réserverez.



<https://arc-en-ciel.be/recoltes/>

PRINTEMPS DE L'EMPLOI 2026

Le service Emploi de Woluwe-Saint-Pierre a le plaisir de vous inviter au « Printemps de l'Emploi 2026 », organisé en partenariat avec les communes de Woluwe-Saint-Lambert, Auderghem, Watermael-Boitsfort et Actiris.

Nous vous proposons un parcours Emploi en 2 axes :

- 1^{er} axe - **REMOBILISATION** : une série d'activités axées sur le bien-être et la confiance en soi
- 2^{ème} axe - **OUTILLAGES** : des activités vous proposant des outils concrets et indispensables pour une recherche d'emploi efficace

Soit deux sessions d'activités élaborées dans l'objectif de vous préparer au **JOB DAY** le **19 mai de 14h à 17h**.

PROGRAMME À WOLUWE-SAINT-PIERRE

AXE REMOBILISATION

• Atelier « **CONSEILS EN IMAGE - ANALYSE COULEURS** »

Retrouvez confiance en vous et invitez la couleur dans votre vie et dans votre garde-robe !

> Jeudi 5 mars de 9h à 12h + un rdv individuel d'1h à convenir le 5 ou le 6/03

• Atelier « **CROYANCE QUAND TU NOUS TIENS !** »

Et si c'était vos propres blocages qui vous empêchent d'avancer dans votre recherche d'emploi, d'atteindre vos objectifs, d'être plus confiant et plus heureux ?

> Mardi 10 mars de 9h à 16h

• Atelier « **CHANGEZ DE REGARD ET FAITES DE VOS VULNÉRABILITÉS DES FORCES** »

Et si vos vulnérabilités étaient justement le lieu d'où émergent vos plus grandes ressources ?

> Mercredi 11 mars de 9h à 16h

• Atelier « **À LA RENCONTRE DE MON IKIGAI** »

Venez découvrir la raison pour laquelle vous avez envie de vous lever le matin !

> Jeudi 12 mars de 8h45 à 16h30

• Séance info « **LA FIN DE VOS DROITS AU CHOMAGE ET LES AIDES POSSIBLES DU CPAS** »

Perte du droit aux allocations de chômage ? Le CPAS de Woluwe-Saint-Pierre vous informe.

> Jeudi 12 mars de 9h à 11h

• Atelier « **MON STRESS, MON ALLIÉ** »

Le stress, c'est quoi, ça vient d'où et à quoi ça sert ? Ami ou ennemi ?

> Vendredi 13 mars de 9h à 16h

JOB DAY

L'occasion rêvée de rencontrer en direct des employeurs qui recrutent et de profiter de conseils de professionnels !

Mardi 19 mai de 14h à 17h



AXE OUTILLAGES

• Atelier « **INITIATION À L'INTELLIGENCE ARTIFICIELLE** »

> Lundi 16 mars de 9h à 12h OU de 13h à 16h OU

> Lundi 23 mars de 9h à 12h OU de 13h à 16h

• Atelier « **LINKEDIN INITIATION** »

LinkedIn est le réseau social de votre image professionnelle sur le web !

> Mardi 17 mars de 9h à 12h

• Atelier « **LINKEDIN AVANCÉ** »

> Mercredi 18 mars de 9h à 12h

• Atelier « **RÉUSSISSEZ VOTRE ENTRETIEN D'EMBAUCHE GRÂCE AUX TECHNIQUES THÉÂTRALES** »

Venez découvrir comment les techniques théâtrales peuvent vous aider à briller lors de vos entretiens d'embauche.

> Mardi 24 mars de 9h à 16h

• Atelier « **TROUVEZ LES MOTS JUSTES POUR PARLER DE VOUS** »

Comment écrire de manière ludique votre Elevator Pitch !

> Mercredi 25 mars de 9h à 16h

• Atelier « **PROJET DE FEMME** » - Atelier pour les femmes

Après une interruption de plusieurs années, vous souhaitez reprendre une activité professionnelle ? Vous n'avez droit ni au chômage ni à une aide du CPAS et vous n'êtes pas sous la mutuelle. Notre atelier « Projet de Femme » est fait pour vous.

> Atelier de 9 jours : Lu 30, Ma 31/03 et Je 1/04 de 9h à 15h + 6 demi-jours (3, 14, 15, 20, 21 & 22/04 de 9h à 12h)



MODALITÉS D'INSCRIPTION

Inscription préalable obligatoire.
Max. 3 activités/personne.

Du lundi 16 au vendredi 20 février 2026, uniquement via le Service Emploi : (Aucune inscription via le site internet ne sera possible durant cette période)

SERVICE EMPLOI WSP - emploi@woluwe1150.be
02/773.05.89 (lundi 16/02) - 02/773.07.42 (du mardi au vendredi)

À partir du 23 février 2026, inscription en ligne via le site Internet du Printemps.



L'agenda détaillé des activités organisées dans les 4 communes sera en ligne dès le 16 février 2026 :

www.printempsdelemploi.be



DOVY FESTIVAL DE LA CUISINE

Dovy apporte l'ambiance salon à la salle d'exposition ! 

ATELIERS CULINAIRES GRATUITS, DÉGUSTATIONS, CONSEILS,



Sint-Genesius-Rode: dimanche 22 février

Grimbergen: dimanche 8 mars

Dilbeek: samedi 14 mars



ACTION SALON

-20%* sur les
armoires

-20%* sur les
plans de travail

-20%* sur les
appareils

-20%* sur le
placement

GAGNEZ* votre cuisine

*Action valable du 02/02/2026 au 01/03/2026 inclus lors de la commande d'une nouvelle cuisine. Non cumulable avec d'autres actions. Conditions > renseignez-vous dans l'une de nos salles d'exposition.

Le créateur de tendances en cuisine • Qualité belge • Prix à la commande valable 2 ans • Pas d'acompte

Dilbeek
Ninoofsesteenweg 22
tél. 02 251 88 43

Grimbergen
Vilvoordsesteenweg 397
tél. 02 251 30 64

Sint-Genesius-Rode
Waterloosesteenweg 246a
tél. 02 380 30 85

OUVERT TOUS LES DIMANCHES

DOVY
CUISINES 



École communale de Joli-Bois Maternelle autonome

Une toute nouvelle école dans un écrin de verdure

Inscriptions à
partir du 5 Janvier
2026

Ouverture 24 Août 2026



L'école du dehors

Explorer l'extérieur pour
s'épanouir à l'intérieur!

Val des Epinettes, 3. 1150. Woluwe-Saint-Pierre. Tél:02/773 18 05



URGENCE UKRAINE : KOTSYUBINSKE, NOTRE COMMUNE JUMELÉE, A BESOIN DE NOUS

Dans le cadre de notre jumelage, la commune ukrainienne de Kotsyubynske nous a transmis un appel à l'aide. Environ 18.000 habitants y vivent toujours, dont de nombreuses personnes âgées, des personnes en situation de handicap, des familles avec enfants et plus de 1.500 personnes déplacées. Les attaques et coupures d'électricité rendent la vie quotidienne plus difficile et fragilisent les abris et services essentiels.

Les **besoins prioritaires** portent sur :

- assurer chauffage et eau en cas de panne (notamment via des générateurs),
- sécuriser l'électricité pour des lieux clés (écoles, abris, services communaux) via des stations d'énergie,
- constituer des kits alimentaires pour les publics vulnérables,
- fournir des produits d'hygiène (couches adultes/enfants, lingettes, etc.).

Comment aider ?

Vous pouvez soit faire un don, soit financer totalement ou partiellement un équipement (par exemple une station d'énergie, un kit, ou une contribution à un générateur). Toutes les informations pratiques (modalités, liste détaillée, suivi) sont disponibles sur notre site communal (www.woluwe1150.be/aide-ukraine) ou via le QR code ci-dessous.

Parce que, concrètement, un soutien ici peut faire la différence là-bas.



NOODOPROEP OEKRAÏNE: KOTSYUBYNSKE, ONZE ZUSTERGEMEENTE, HEEFT ONZE HULP NODIG

In het kader van ons stedenband heeft de Oekraïense gemeente Kotsyubynske ons een **dringende oproep om hulp bezorgd**. Ongeveer 18.000 inwoners verblijven er nog steeds, waaronder heel wat ouderen, personen met een beperking, gezinnen met kinderen en meer dan 1.500 ontheemden. Door de aanvallen en de stroomonderbrekingen wordt het dagelijkse leven steeds moeilijker en komen schuilplaatsen en essentiële diensten onder druk te staan.

De meest dringende noden zijn:

- het verzekeren van verwarming en watervoorziening bij stroomuitval (onder meer via generatoren),
- het beveiligen van de elektriciteitsvoorziening voor cruciale plaatsen (scholen, schuilplaatsen, gemeentelijke diensten) via energiestations,
- het samenstellen van voedselpakketten voor kwetsbare doelgroepen,
- het voorzien van hygiëneproducten (luiers voor volwassenen en kinderen, vochtige doekjes, enz.).

Hoe kan u helpen?

U kan een financiële gift doen of een uitrusting volledig of gedeeltelijk financieren (bijvoorbeeld een energiestation, een voedselpakket of een bijdrage aan een generator). Alle praktische informatie (modaliteiten, gedetailleerde lijst, opvolging) is te vinden op onze gemeentelijke website (www.woluwe1150.be/nl/hulp-oekraïne) of via de QR-code hieronder.

Omdat concrete steun hier daar écht het verschil kan maken.



Concert de jazz
jeudi 05/02 à 20h

MICHELIN 2025

Restaurant
Le Mucha

Avenue Jules Du Jardin 23 - 1150 Bruxelles (Woluwe-Saint-Pierre)
Tél & Fax: 02/770 24 14 - www.lemucha.be - Le Mucha
Fermé le dimanche soir et le lundi

Menu Saint Valentin
! Places limitées !

Journal Brussels : cuisine de saison et pauses café



Journal Brussels est un café-restaurant, un lieu de vie où la cuisine et le bar sont ouverts en continu. Vous pourrez y savourer des petits déjeuners salés ou sucrés, des lunches frais et de saison, des pistolets garnis, des pâtisseries maison, des cafés, matchas, etc. Le tout dans un lieu à la fois moderne, familial et chaleureux. Possibilité d'emporter également.

- Avenue Orban 231, 1150 Woluwe-Saint-Pierre
- Ouvert du mardi au samedi de 8h à 19h et le dimanche de 8h à 17h.

02 318 04 06

Journal Brussels

Le pain d'antan, nouvelle boulangerie artisanale à Stockel



Une nouvelle boulangerie-pâtisserie de qualité a ouvert à Stockel. L'enseigne Le Pain d'Antan propose une large gamme de produits de qualité : pains, baguettes, viennoiseries, brioches, tartes et croûtes, pâtisseries individuelles classiques, mais aussi des chocolats, confiseries et du salé.

- Rue de l'Eglise 122, 1150 Woluwe-Saint-Pierre
- Ouvert du lundi au samedi de 6h30 à 18h30, dimanche et jours fériés de 7h à 17h.

02 896 96 96

Le Saint-Georges a rouvert ses portes

Situé avenue du Val d'Or, l'emblématique café Saint-Georges a rouvert ses portes fin 2025. Dans une ambiance de bistrot familial authentique, il propose de nombreuses boissons à prix accessibles, ainsi que de la petite restauration (sur place ou à emporter) : sandwiches, panini et croque-monsieur, ainsi que des plats du jour.

- Avenue du Val d'Or 86, 1150 Woluwe-Saint-Pierre
- Ouvert 7j/7 toute la journée.



Colruyt et Bon rejoignent la galerie du Stockel Square

Depuis fin novembre, Colruyt s'est implanté à la place du CoMarché dans la galerie du Stockel Square, sur une surface de 1400m². Une nouvelle adresse pratique pour les courses du quotidien dans le quartier. Outre une large gamme de produits frais et surgelés, le magasin est doté d'une boucherie dernière génération et d'un meuble pour le pain moderne.

- Rue de l'Eglise 98, 1150 Woluwe-Saint-Pierre
- Ouvert du lundi au samedi de 8h30 à 20h.

02/616.70.14



Bon a ouvert début janvier, à la place des Délices de mon Moulin. L'enseigne propose des petits déjeuners, jus frais, plats chauds, salades, soupes et snacks sains ou gourmands pour tous les moments de la journée. L'assortiment est varié et les plats sont fraîchement préparés dans une cuisine centrale à Bruxelles.



- Rue de l'Eglise 96A, 1150 Woluwe-Saint-Pierre.
- Ouvert du lundi au samedi de 7h à 19h.

02/705.31.42

bonwithlove.com



DELEN

PRIVATE BANK



Pour aujourd'hui et pour demain

Votre patrimoine, vous le constituez précieusement.

Nous le respectons et veillons à sa croissance à long terme grâce à notre expertise en gestion et planification, selon une approche durable et personnelle.

De la sérénité pour vous et votre famille, aujourd'hui et demain.

—

Voor vandaag en morgen

U kan gerust zijn. Het vermogen dat u opbouwt, nemen wij ter harte.

Dat koesteren, bewaken en versterken we. Van beleggingen tot vermogensplanning.

Op onze persoonlijke manier, met een vooruitziende blik.

Zo dragen we zorg voor u en uw familie, vandaag en morgen.

WWW.DELEN.BANK



SOS ANIMAUX SAUVAGES EN DÉTRESSE À WOLUWE-SAINT-PIERRE

Vous avez découvert un oiseau au sol dans votre jardin, un hérisson ou un renard blessé sur le trottoir ou dans un parc de la commune ? Avec l'arrivée prochaine du printemps, ces situations deviendront plus fréquentes. La faune sauvage est plus active. Faut-il intervenir ? À qui s'adresser ? Comment aider sans mettre l'animal - ni soi-même - en danger ?

Le site de la LRBPO vous informe sur tous les cas particuliers et les bonnes pratiques.

 protectiondesoiseaux.be



CONTACT

- de 9h à 17h - **02 521 28 50** - centredesoins@protectiondesoiseaux.be
- En dehors des heures d'ouverture du Centre, contactez les bénévoles (information disponible sur le site de la LRBPO).
- En cas d'urgence (l'animal est dangereux pour le public et coincé ou en danger de mort), contactez le **n°112** et demandez l'équipe d'intervention animalière (**Animal Rescue Team**).

Animaux admis : toute la faune sauvage indigène (hérissons, renards, lérôts, fouines, oiseaux, orvets, lézards, amphibiens, etc.). Le Centre ne prend pas en charge les animaux domestiques (chien, chat, lapin domestique et nouveaux animaux de compagnie), ni les animaux exotiques (perroquets, tortues, serpents exotiques, etc.). Pour eux, contactez prioritairement la zone de police de Montgomery, et / ou un refuge spécialisé à Bruxelles, en Wallonie ou en Flandre.

- 1 - Tout d'abord : **analysez la situation calmement**. S'agit-il d'un animal sauvage, ou d'un animal domestique ?

- S'il s'agit d'un **animal domestique**, c'est la zone de police Montgomery qu'il faut contacter : **02/788.53.43**.
- S'il s'agit d'un animal sauvage, prenez le temps d'observer la situation : est-il vraiment en détresse ? Semble-t-il blessé ? Parfois, les jeunes oiseaux ou mammifères peuvent sembler seuls, mais il est possible que les parents vous observent de loin et attendant votre départ pour revenir près de leur progéniture.

- 2 - Si l'animal semble blessé, peu réactif ou en difficulté, il faut intervenir. Prenez alors contact avec le seul Centre de Soins pour la Faune Sauvage habilité, celui de la **Ligue Royale Belge pour la Protection des Oiseaux**. Sa mission est claire : soigner, réhabiliter et, lorsque c'est possible, relâcher les animaux dans leur milieu naturel. Ce service d'utilité publique est entièrement GRATUIT et **leurs équipes vous indiqueront quoi faire**. Attendez d'avoir leur feu vert pour déplacer l'animal.



- 3 - Si le Centre vous l'indique, **amenez l'animal au Centre** situé à Anderlecht. S'il s'agit d'un animal pouvant être agressif et/ou dangereux (ex : renards, fouines, cygnes, chevreuils, etc.), seuls les pompiers (n°112) peuvent le transporter, et uniquement dans les situations où l'animal est coincé ou immobile. **S'il vous est impossible de vous déplacer, appelez les taxis verts (02/349.46.46)** qui acceptent de transporter l'animal pour un forfait de 20€.

Ne gardez en aucun cas un animal sauvage chez vous ! Cela est interdit par la loi et peut mettre l'animal et vous-même en danger.

NOOD AAN HULP VOOR WILDE DIEREN IN SINT-PIETERS-WOLUWE

Hebt u een vogel op de grond in uw tuin gevonden, of een gewonde egel of vos op het trottoir of in een gemeentelijk park? Met de komst van de lente zullen dit soort situaties vaker voorkomen. Wilde dieren worden actiever.

Moet u ingrijpen? Wie kunt u contacteren? En hoe helpt u zonder het dier - of uzelf - in gevaar te brengen?



- 1 - Analyseer eerst rustig de situatie. Gaat het om een wild dier of om een huisdier?

- Bij een huisdier neemt u contact op met de politiezone Montgomery via **02 788 53 43**.
- Bij een wild dier is het belangrijk om even te observeren: is het dier echt in nood? Lijkt het gewond? Jonge vogels of zoogdieren lijken soms alleen, maar vaak houden de ouders vanop afstand toezicht en wachten ze tot u weggaat om terug te keren naar hun jong.

- 2 - Lijkt het dier gewond, zwak of in moeilijkheden, dan is ingrijpen nodig. Neem in dat geval contact op met het enige erkende **Opvangcentrum voor Wilde Dieren**, dat van de **Koninklijke Belgische Liga voor de Bescherming van de Vogels**.

Hun opdracht is duidelijk: dieren verzorgen, revalideren en - wanneer mogelijk - opnieuw vrijlaten in hun natuurlijke leefomgeving. Deze dienst van openbaar nut is volledig **GRATIS**. De medewerkers zullen u precies uitleggen wat u moet doen. Verplaats het dier nooit zonder hun toestemming.

CONTACT

- van 9u tot 17u - **02 521 28 50** - centredesoins@protectiondesoiseaux.be
- Buiten de openingsuren kunt u contact opnemen met vrijwilligers (informatie beschikbaar op de website van de LRBPO).
- **In dringende gevallen** (wanneer het dier gevaarlijk is voor het publiek en vastzit of levensgevaar loopt), belt u **112** en vraagt u naar het **Animal Rescue Team**.

Opgenomen dieren: alle inheemse wilde dieren (egels, vossen, slaapmuisen, steenmarters, vogels, hazelwormen, hagedissen, amfibieën, enz.).

Het centrum vangt **geen huisdieren** op (honden, katten, tamme konijnen en andere gezelschapsdieren), noch **exotische dieren** (papegaaien, exotische schildpadden of slangen, enz.). Voor deze dieren neemt u best contact op met de politiezone Montgomery en/of een gespecialiseerd opvangcentrum in Brussel, Wallonië of Vlaanderen.

- 3 - Breng het dier naar het centrum in Anderlecht indien u dat wordt gevraagd. Gaat het om een agressief of potentieel gevaarlijk dier (zoals een vos, steenmarter, zwaan of ree), dan mogen **alleen de brandweer (112)** instaan voor het transport, en enkel wanneer het dier vastzit of onbeweeglijk is.

Kunt u zich niet verplaatsen, dan kunt u een beroep doen op de **Groene Taxi's** via **02 349 46 46**, die het dier vervoeren tegen een vast tarief van **20 euro**.

Houd nooit een wild dier bij u thuis.

Dit is wettelijk verboden en kan zowel voor het dier als voor uzelf gevaarlijk zijn.

Op de website van de KBLV vindt u informatie over bijzondere situaties en goede praktijken.

 protectiondesoiseaux.be



AGENDA DURABLE



- 11/02 de 19h à 22h : **Marathon Alimenterre au W:Halll.**

Pendant une soirée, partez à la découverte de l'alimentation durable et de ses enjeux. Info et réservation : whalll.be



- 15/02 de 14h à 17h : **Donnerie au Chant d'Oiseau** (40 avenue du Chant d'Oiseau). Accès libre.



- 18/03 à 19h : **Conférence « Lutter contre le frelon asiatique à WSP »**, par le groupe F. Au Centre communautaire du Chant d'Oiseau. Entrée libre.



Trois activités organisées par le Cercle Royal Horticole et Avicole de Woluwe-Stockel :



- 07/02 de 14h à 17h : **Atelier « Fresque du climat »**
- 21/02 de 14h à 17h : **Démonstration de taille des arbustes au jardin**
- 08/03 à 10h : **Conférence « Un jardin résilient, adapté au dérèglement climatique »**.

 **Inscription obligatoire :**
0488 416 259
info@cercle-horticole-woluwe.be

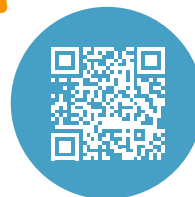

LES NEWS DE SPORTCITY

www.sportcity-woluwe.be

Corrida Brussels 1150 : plus de 2000 participants !

Le samedi 20 décembre, **plus de 2000 joggeurs sont venus courir autour de Sportcity** : deux distances (5 ou 10 km) ouvertes à tous, des courses pour enfants et deux courses fast run réservées aux élites étaient proposés. Ce nouveau championnat de Belgique agréé par la fédération d'athlétisme voit s'affronter femmes et hommes, chacun dans sa catégorie, sur une distance de 5km. Les premiers ont signé de très belles performances en terminant sous les 14 minutes.

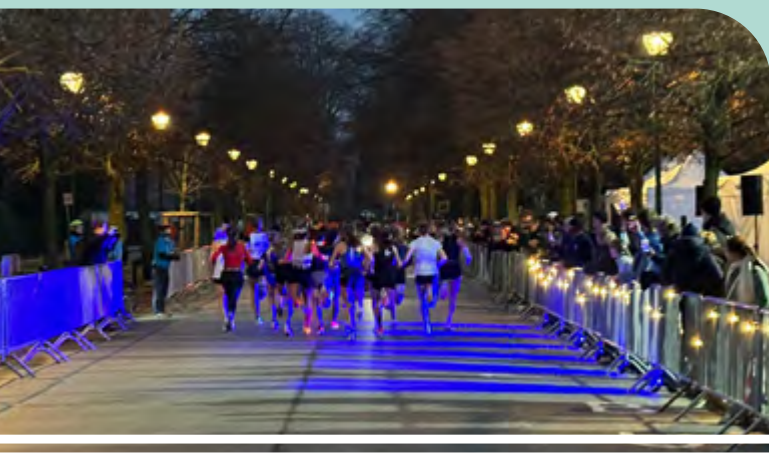

Tournoi d'hiver 2025 du Tennis Club les Églantiers



Depuis quelques années, ce tournoi très courtois attire un maximum de joueurs de tous âges (avec cette année la présence de nombreux jeunes). Il permet à tous de continuer à jouer et de rester actifs pendant les vacances de Noël. C'est **Jules Melot**, classé 53^{ème} belge, qui a **remporté la finale en Messieurs 1**.

Ci-dessus, **Yanis Hupin-Vanderstock**, joueur des Églantiers, finaliste en catégorie Messieurs 3.

Tennis été 2026 : inscrivez-vous dès maintenant !

Les inscriptions pour la saison estivale de tennis sont ouvertes ! Vous trouverez toutes les informations sur les prix et conditions sur le site :

 www.sportcity-woluwe.be/tennis/ ou sur les réseaux du club



L'actu Padel

• Tournoi des amoureux le 14/02.

 Pour s'inscrire seul ou en binôme, envoyez un mail à alexis.lagase@sportcity-woluwe.be

Plus d'infos à venir sur les réseaux du club des Églantiers.



• Le tournoi annuel aura lieu du 27/02 au 1/03.

Catégories prévues : P200-P400-P500-P700.

Vous pouvez vous inscrire via le site de la fédération TPPWB, ou venir assister aux matches durant tout le weekend.

Cours de natation pour adultes

Vous ne savez pas nager et vous aimeriez apprivoiser l'eau en douceur ? Sportcity organise des cours d'apprentissage de la natation pour adultes. **Seule condition : être domicilié à Woluwe-Saint-Pierre.** Les cours se donnent les dimanches de 17h à 17h45 et de 18h à 18h45. Seul le ticket d'accès au bassin est payant (3,5€).



i Daniel Lagase au 02/773.18.25 ou daniel.lagase@sportcity-woluwe.be



Envie de vous remettre au sport en douceur ?

Le projet de « Maison Sport Bien-être » propose un accompagnement d'un an dans la reprise ou le développement d'une activité physique et/ou sportive. Chacun(e) est le bienvenu(e)

quelles que soient sa condition physique et sa santé. **Vous serez pris en charge individuellement** par le personnel de Sportcity, des moniteurs sportifs diplômés ainsi que des étudiants en Master de kinésithérapie et d'éducation physique.

Les séances ont lieu tous les mardis de 10h à 11h30 et les jeudis de 15h à 16h30 (en dehors des congés scolaires francophones).

Tarif ? 50€ par personne et par année (montant potentiellement remboursable par les mutuelles, le CPAS, etc.).

i daniel.lagase@sportcity-woluwe.be ou 02/773.18.25.

Le Qi Gong : une pratique pour la santé du corps et de l'esprit

Le Qi Gong est un **art énergétique millénaire basé sur la circulation du Qi, énergie vitale** à l'origine de la vie et présente dans toutes les manifestations du vivant. Par le geste conscient, le souffle et l'attention, cette pratique corporelle **favorise la santé, la présence et l'éveil de la conscience.**

Le mouvement au service du souffle ouvre un dialogue entre le corps, l'esprit et l'univers, permettant l'émergence du monde intérieur et une relation sensible au sacré. Le Qi Gong est une invitation à laisser respirer pleinement le Vivant qui est en nous.

Les mardis soir de 19h45 à 21h aux Fraternité du Bon Pasteur, rue au Bois 365B.

i Vincent Blondiau : 0498/12.75.77 www.mingmen.be - info@mingmen.be



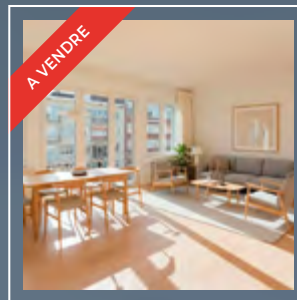
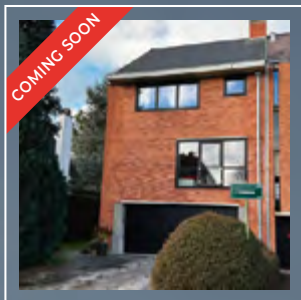

UN SERVICE **ALL INCLUSIVE** POUR
VOS TRANSACTIONS IMMOBILIÈRES



yourway
— BOUTIQUE REAL ESTATE

CHRISTINE SEEBER
AGENT IMMOBILIER COURTIER
AGRÉÉ IPI : 509.303

AVENUE DU TENNIS 29
1150 WOLUWÉ-SAINT-PIERRE
INFO@YOURWAYIMMO.COM

0486 58 32 54
WWW.YOURWAYIMMO.COM

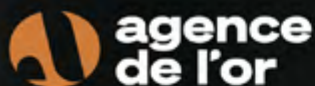

AGENCE DE L'OR EST **VOTRE PARTENAIRE**
DANS TOUTES VOS DÉMARCHES **D'ACHAT**
OU DE **REVENTE DE MÉTAUX PRÉCIEUX**.

Un investissement pour sécuriser votre épargne et votre patrimoine.

SPÉCIALISTES DU RACHAT DE BIJOUX
SOUS TOUTES FORMES

Obtenez des liquidités
rapidement en revendant
vos objets en or/argent,
lingots, pièces, bijoux, etc.

Sans rendez-vous du
Mardi au Samedi
10h - 18h en continu



Val des Seigneurs 17B
1150 Woluwe Saint Pierre



info@agencedelor.be



02 852 36 45



CONNECTER LES HABITANTS AUTREMENT GRÂCE À HOPLR

Juriste de formation, **Claire Fobe** travaille depuis 4 ans chez Hoplr, le réseau social qui favorise les rencontres de voisinage. Elle y a d'abord été concierge de quartier, avant de devenir responsable des clients francophones belges et luxembourgeois de la plateforme. Habitante de Woluwe-Saint-Pierre, elle est notre point de contact privilégié chez Hoplr, que la commune a rejoint à l'automne dernier.



Claire, peux-tu nous résumer ton parcours professionnel ?

« J'ai travaillé pendant 16 ans comme juriste dans le domaine de la propriété intellectuelle. Le covid et l'entrée dans la quarantaine ont amené une remise en question et l'envie d'exercer une fonction plus sociale. À la même période, j'ai reçu un toutes-boîtes de présentation d'Hoplr, qui ambitionnait de développer des conciergeries de quartier. J'ai postulé et je suis entrée dans l'aventure. »

Comment a évolué ton rôle au sein d'Hoplr ?

« J'ai donc d'abord été engagée comme concierge de quartier, dans le but de mobiliser des bénévoles et de construire un réseau de soutien local. J'ai beaucoup aimé ce job, qui m'a permis de rencontrer les acteurs du tissu social et associatif de la commune, ainsi

que des habitants en recherche d'aide. Aujourd'hui, je suis responsable des clients francophones belges et luxembourgeois d'Hoplr, dont la commune de Woluwe-Saint-Pierre. Je suis leur point de contact privilégié et je relaie leurs demandes et besoins pour les concrétiser en nouvelles fonctionnalités ».

Qu'aimes-tu le plus dans ton travail ?

« C'est un boulot à impact, dans lequel je me sens utile. Les habitants sont contents d'avoir un outil autre que Facebook pour échanger avec leurs voisins et les communes inscrites sur le réseau sont très satisfaites de ce nouveau moyen de communication qui leur permet réellement de toucher les habitants. Quand les feedbacks sont aussi positifs, ça donne envie d'aller travailler le matin ».

Comment as-tu atterri ici à Woluwe-Saint-Pierre ?

« Mon mari est originaire du Chant d'Oiseau, où habitent toujours mes beaux-parents. Depuis que nous sommes ensemble, nous avons toujours vécu à Woluwe-Saint-Pierre, d'abord au Chant d'Oiseau, ensuite dans le quartier du Centre et désormais avenue Louis Jasmin avec nos deux enfants de 15 et 13 ans ».

Quels sont les lieux que tu fréquentes ?

« • Sportcity car ma fille y joue au football. Plouf et Baballe sont les QG des parents pour un repas ou un verre après le sport. En été, je nage aussi régulièrement à la piscine. »

• J'adore me balader en forêt de Soignes.

• Je rends souvent visite à ma sœur à Sainte-Alix, un quartier hyper convivial.

• Quand je ne suis pas au siège d'Hoplr, mon bureau se trouve au centre communautaire Kontakt. C'est un lieu hyper vivant et les collègues sont très sympas.

• Je fais mes courses au Bab'l'Market (supermarché coopératif), où je travaille aussi une fois par mois le dimanche.

• Pour la culture, le Whalll et le cinéma Le Stockel. Il manque juste un chouette bar pour aller boire un verre après le cinéma.

Pourquoi s'inscrire sur Hoplr ?

Hoplr est un réseau de quartier belge, gratuit, sans publicité et bienveillant. Claire nous explique concrètement l'intérêt de la plateforme :

- Apprendre à mieux connaître ses voisins. On peut voir les voisins qui habitent tout près et entrer directement en contact avec eux.
- Donner ou emprunter des objets localement et favoriser ainsi les liens de quartier et l'économie circulaire.
- Accéder facilement aux informations diffusées par la commune et les associations.
- Être au courant des événements locaux grâce au calendrier de quartier.
- Utiliser un vrai réseau social, avec des personnes qui utilisent leur vrai nom, sans algorithmes ni publicités.
- Enfin, Hoplr est un réseau qui fait du bien au moral. On y trouve en grande majorité une communauté de gens sympas et bienveillants.

Pas encore inscrit sur Hoplr ?

allez sur  www.hoplr.com



Saint-Nicolas en visite dans la commune

Cortège dans les rues de la commune, visites dans les Venelles, dans les crèches, au Stockel Square et à Joli-Bois, etc. Le Grand Saint n'a pas ménagé sa peine pour contenter les nombreux enfants de notre commune qui souhaitaient le rencontrer. Distribution de mandarines et bonbons, gouter étaient également au programme de ces événements. Bravo et merci à tous les organisateurs de ces moments magiques pour les enfants.

Sinterklaas op bezoek in de gemeente

Optocht door de straten van de gemeente, bezoeken in de Drevekens, de kinderdagverblijven van de gemeente, in de Stockel Square en Mooi-Bos, enz. De grote Sint heeft zich geen moeite gespaard om de vele kinderen van onze gemeente die hem wilden ontmoeten, tevreden te stellen. Het uitdelen van mandarijnen en snoepjes en een vieruurtje stonden ook op het programma van deze evenementen. Proficiat en bedankt aan alle organisatoren van deze magische momenten voor de kinderen.



LA - MAISON -

HOLISTIC PROPERTIES GROUP

Notre mission
est de vous garantir
une prise en charge complète
et personnalisée,
pour une transaction
immobilière fluide
et sereine.



VOUS ENVISAGEZ DE VENDRE OU LOUER VOTRE BIEN ?

N'hésitez pas à nous contacter, nous réalisons une évaluation gratuite de votre bien.

Nous vous accompagnons avec une approche humaine, locale et experte ,
à chaque étape de votre projet immobilier.

Nous mettons à votre service notre expertise du marché immobilier,
notre réseau et portefeuille de clients belges et internationaux pour vous assurer une transaction optimale.

Nous croyons que l'immobilier est avant tout une histoire de confiance et d'accompagnement.

LA MAISON Holistic Properties Group ■ IPI 515225
lamaison.be ■ brussels@lamaison.be ■ +32 2 669 23 03 ■ 258 av. Edmond Parmentier, 1150 Woluwe-Saint-Pierre

Découvrez nos biens sur lamaison.be

ESTIMATION GRATUITE ■ VENTE ET LOCATION ■ VIAGER ■ GESTION IMMOBILIÈRE ■ HOME STAGING
ACCOMPAGNEMENT JURIDIQUE ET ADMINISTRATIF ■ RECHERCHE IMMOBILIÈRE EXCLUSIVE
ÉQUIPE MULTILINGUE ■ FR ■ NL ■ EN ■ ES

Noël à Woluwe-Saint-Pierre

Cette année encore, de nombreux marchés de Noël étaient organisés dans tous les quartiers de la commune : Christmas Stockel Village, place des Maîtres, au Chant d'Oiseau, au 250 avenue Parmentier, à Joli-Bois, sans compter les nombreuses initiatives associatives. Petit retour en images sur ces moments conviviaux toujours très appréciés.



Kerstmis in Sint-Pieters-Woluwe

In elke wijk van de gemeente werden kerstmarkten gehouden: Christmas Stockel Village op het Dumonplein, Meiersplein, Parmentier 250, Vogelzangwijk, Mooi-Bos, om nog maar te zwijgen van de vele initiatieven die door verenigingen werden georganiseerd. Hier een terugblik op een aantal van deze populaire evenementen.



Goûter de Noël de STJ : merci à trois femmes formidables

L'émotion était palpable à l'occasion du goûter de Noël de notre association pour seniors Soleil des Toujours Jeunes (STJ). Trois femmes dévouées, qui ont marqué l'association de leur empreinte, ont (ou vont) quitté leur fonction. Elles ont été mises à l'honneur et remerciées comme il se doit lors de ce goûter :

- **Isabelle Peeters**, dynamique, souriante et énergique coordinatrice d'STJ depuis 2013, a pris sa pension.
- **Myriam de Crombrughe de Clippele**, membre du CA depuis des dizaines d'années, a développé de nombreux projets et activités au sein de l'association.
- **Marie-Thérèse Gevaert**, bénévole dévouée au service des autres dans toutes les sorties et pendant chaque voyage.

Merci pour tout ce que vous avez fait pour les seniors de Woluwe-Saint-Pierre.

Kerstviering van STJ: dank aan drie bijzondere vrouwen

De emoties waren duidelijk voelbaar tijdens de kerstviering van onze seniorenvereniging Zon der Immer Jongen (STJ). Drie toegewijde vrouwen, die hun stempel op de vereniging hebben gedrukt, hebben (of zullen) hun functie neerleggen. Tijdens deze kerstviering werden zij terecht in de bloemetjes gezet en bedankt:

- **Isabelle Peeters**, sinds 2013 de dynamische, altijd glimlachende en energieke coördinatrice van STJ, is met pensioen gegaan.
- **Myriam de Crombrughe de Clippele**, al tientallen jaren lid van de raad van bestuur, heeft binnen de vereniging tal van projecten en activiteiten ontwikkeld.
- **Marie-Thérèse Gevaert**, een toegewijde vrijwilligster die zich bij elke uitstap en tijdens elke reis onvermoeibaar ten dienste stelde van anderen.

Hartelijk dank voor alles wat jullie hebben gedaan voor de senioren van Sint-Pieters-Woluwe.



GÉRARD SILVESTRE REÇOIT LE PRIX LION-FRANCOUT



Le Prix Lion-Francout, fondé en 1978 par Joseph Lion en souvenir de son épouse Constance Francout, distingue chaque année une personne aveugle ou malvoyante dont le courage et l'engagement marquent la société. En novembre 2025, c'est le Liégeois Gérard Silvestre qui a été honoré pour son parcours hors du commun. Engagé dans la vie sociale et politique en faveur notamment des invalides et des personnes souffrant de handicap, Gérard Silvestre a également escaladé le Mont Ventoux et réalisé le tour du Mont Blanc en conciliant sa vie de famille et sa passion pour le bricolage artisanal.

GÉRARD SILVESTRE ONTVANGT DE LION-FRANCOUTPRIJS



De Lion-Francoutprijs, in 1978 opgericht door Joseph Lion ter nagedachte-nis aan zijn echtge-note Constance Francout, bekroont jaarlijks een blinde of slechtziende persoon wiens moed en engage-ment een blijvende indruk nalaten op de samenleving. In november 2025 viel deze eer te beurt aan de Luikenaar Gérard Silvestre, voor zijn

uitzonderlijke par-cours. Sterk geëngageerd in het sociale en politieke leven, onder meer ten gunste van mindervaliden en personen met een handicap, beklom Gérard Silvestre ook de Mont Ventoux en voltooide hij de rondtocht rond de Mont Blanc. Dit alles wist hij te combineren met zijn gezinsleven en zijn passie voor ambachtelijk doe-het-zelfwerk.

HOMMAGE À GUY VANDERSMISSEN



Figure historique du sport à Woluwe-Saint-Pierre, Guy Vandersmissen nous a quittés le jeudi 8 janvier 2026 à l'âge de 88 ans.

Président du Conseil consultatif du Sport pratiquement jusqu'au bout de sa vie, il a œuvré sans relâche au service de nos clubs, ainsi qu'à l'organisation de la cérémonie annuelle des mérites sportifs de la commune. Dans sa vie professionnelle, Guy Vandersmissen a aussi été Directeur de l'enseignement de promotion sociale. Une vie passée à améliorer celle des autres, par le biais du sport et de l'éducation.

Nous présentons nos plus sincères condo-léances à sa famille et ses amis.

NOCES D'OR 18/10



Monsieur et Madame Bastin - Derély ont fêté leurs 50 ans de mariage le 18 octobre. Dans notre édition de décembre, la photo de famille illustrant la célébration a malencontreusement été coupée. Nous la republions en intégralité ici. Toutes nos excuses à la famille.

NOCES DE DIAMANT 24/10



Monsieur et Madame Stevens - Ovenden ont fêté leurs 60 ans de mariage le 24 octobre. Monsieur avait sa propre société de logiciels informatiques, tandis que Madame était réceptionniste. Les époux ont vécu dans plusieurs pays au cours de leur vie et sont établis depuis peu à Woluwe-Saint-Pierre. Ils n'ont pas d'enfant.

NOCES DE DIAMANT 15/11

Les époux Bonnewijn - Bernard ont fêté leurs 60 ans d'union



le 15 novembre. Monsieur était agent de change et gestionnaire de fortune. Madame a travaillé dans la gestion immobilière et s'est occupée des quatre enfants. Elle a également été responsable de consultations de nourrissons à l'ONE. Les époux ont 11 petits-enfants.

NOCES D'OR 29/11



Monsieur et Madame Beer - Gilles ont fêté leurs 50 ans de mariage le 29 novembre. Monsieur était cadre de direction commerciale dans le secteur de la sidérurgie tandis que Madame a été cadre de direction dans le secteur bancaire. Les époux ont trois enfants et sont également très investis dans la vie associative et philanthropique.

NOCES D'OR 29/11



Monsieur et Madame de Ville de Goyet - Vigneron ont fêté leurs 50 ans de mariage le 29 novembre. Monsieur a travaillé dans des multinationales d'assurances. Madame est avocate honoraire au Barreau de Bruxelles. Les époux ont deux enfants et deux petits-enfants.

CENTENAIRE 11/12



Madame Françoise Jonckheere a célébré son centième anniversaire

le 11 décembre à la Résidence Notre-Dame de Stockel. Née le 13 décembre 1925, Françoise Jonckheere a passé sa jeunesse à Boitsfort. Infirmière brevetée par l'ONE, elle a exercé durant toute sa carrière à l'Entraide des Marolles. Tante de nombreux neveux et nièces, petits et arrière-petits-neveux, elle les a tous gardés, choyés, et parfois même hébergés.

NOCES D'OR 13/12



Les époux Eugène - Scarceriaux ont fêté leurs 50 ans d'union le 13 décembre. Monsieur a accompli toute sa carrière à la Stib, principalement au service Achats et Logistique, dont il a été responsable. Madame a été secrétaire médicale à l'institut Bordet avant de se consacrer à l'éducation de leurs deux filles. Les époux ont deux petits-enfants.

NOCES DE DIAMANT 10/01



Monsieur et Madame Clayton - Badet ont fêté leurs 60 ans de mariage le 10 janvier. Monsieur était réviseur d'entreprises tandis que Madame s'est occupée de l'éducation des deux enfants. Les époux ont également deux petits-enfants.



- **COMEDY CLUB**, tous les premiers lundis du mois à 20h (02/02 - 02/03 - 06/04 - 04/05 - 01/06). Venez rire et vous détendre au Comedy Club présenté par Mélanie Akkari/Anthony Circus, avec d'autres artistes du stand-up. Humour et bonne ambiance assurés ! L'épicerie «Chez Julien» vous propose sur place une sélection de vins et fromages. Ouverture des portes à 19h30 et show à 20h. Réservation des tickets sur www.centrejolibois.be

- **CONCERT DE LEMON STRAW** vendredi 13/02 à 20h30. Plus d'infos en page Culture (P43). Réservation des tickets sur www.centrejolibois.be
- **CONCERT DE COVERPLAY** vendredi 13/03 à 20h. Plus d'infos en page Culture (P43). Réservation des tickets sur www.centrejolibois.be
- **THÉÂTRE : TAMDAM QUIDAM** mardi 10/02 et mercredi 11/02. Quatre duos montent sur scène pour parler d'amour. tamtamquidam.be
- **IMPROVISATION.BE**. Samedi 14/02 à 20h : match de la Saint-Valentin. Les Hommes vs les Femmes. www.improvisation.be marc@improvisation.be

**Au chalet Balis
(rue Balis 2) :**

- **PILATES** lundi à 18h.
infos : sharpcompany@gmail.com
ou 0495 57 54 67
- **OSE L'IMPRO** (ados) mardi à 18h.
 <https://lauthentiqueacademie.com/ados>

Adresse : 100 avenue du Haras
Tél : 0460/ 94 24 34
centrejolibois@gmail.com
 www.centrejolibois.be



• ATELIERS :

- > **Conversation en espagnol.**
Infos : vfgcursoespanol@gmail.com
- 0475/97.92.08.
- > **Qi Gong**, le lundi de 17h à 18h et le mercredi de 17h15 à 18h15.
Infos : Anouck au 0492/78.18.82
- > **Sophrologie.** Améliorez votre qualité de vie, votre sommeil, retrouvez un meilleur moral et de l'énergie. Sur RDV. Infos : Bérengère Dadre au 0493/38.20.55.
- > **Yoga**, lundi de 12h30 à 13h30 et vendredi de 12h30 à 13h30.
Yoga doux le vendredi de 11h à 12h.
Infos : Angela au 0478/28.54.31 ou rolim.angela@gmail.com
- > Le programme complet des ateliers se trouve sur notre site. Nombre d'entre eux peuvent être commencés en cours d'année. N'hésitez pas à contacter les professeurs.
- **LOCATIONS DE SALLES** pour événements privés & ateliers.
- **LUOTHÈQUE** mercredi de 15h à 18h et samedi de 10h à 12h30. Avec l'aide de la Cocof.

- **CHILDREN'S LIBRARY** mercredi de 15h à 17h30 et samedi de 10h à 12h30.
- **STAGES POUR ENFANTS** pendant les congés de détente :
> **Initiation au théâtre et à l'improvisation + Multi-activités pour les enfants** de 5 à 10 ans. Du 23 au 27/02.
Infos et inscriptions : lacellulecreative@icloud.com
> **Stage artistique** (en anglais et/ou polonais) par Factory of Identity. Du 16/02 au 20/02 et du 23/02 au 27/02. Infos et inscriptions : factory.asbl.be@gmail.com

Adresse : rue au Bois 11.
Tél : 02/771 83 59
asblcentrecrousse@skynet.be
 www.asblcentrecrousse.net

3 nouvelles activités :

- **Dentelle à la navette** les vendredis de 10h à 12h. 1er cours gratuit !
- **Table de conversation en néerlandais** les jeudis de 16h30 à 18h. Thé et café offerts.
- **Atelier «femme en mouvement vers l'équilibre»**, tous les derniers vendredis du mois de 13h30 à 15h. Ces ateliers s'adressent aux femmes avant/en/après burn-out, qui souhaitent apporter des changements dans leur vie.

À l'agenda :

- Vendredi 6 février de 10h à 12h : **pause créative**
- Vendredi 6 février de 12h30 à 14h : **relaxation et yoga sur chaise**
- Dimanche 15 février de 14h à 17h : **donnerie**
- Dimanche 15 février de 9h30 à 12h : **atelier de Yoga**
- Mardi 17 février de 12h à 14h : **repas du CCCO**
- Dimanche 22 février de 14h30 à 17h : **repair café**
- Dimanche 22 février de 9h30 à 12h : **atelier de Yoga woman 40+**
- Dimanche 1er mars de 10h à 12h : **relaxation**

Adresse : 40 avenue du Chant d'Oiseau.
ccco@woluwe1150.be - **02/673.76.73**
 www.ccco.be
 [cccpwsp](https://www.facebook.com/cccpwsp)

CCCO



En 2026, **le CCCO fête ses 50 ans d'existence**. Pour cette année anniversaire, nous vous préparons plein d'activités, d'expositions rétrospectives et des moments

festifs. Abonnez-vous à notre newsletter via le site internet pour ne rien manquer !



CENTRE ARA

- **Gym posturale** lundi de 14h à 15h
- **Gymsana** - gymnastique préventive mardi de 9h30 à 10h30 et de 10h45 à 11h45 + jeudi de 9h30 à 10h30.
- **Les Copains d'Abord (théâtre)** mardi de 18h à 21h
- **Rencontres échiquiennes** avec le Caissa Woluwe, mercredi de 18h à 22h. Infos : www.caissa.be
- **Xi Qong** jeudi de 14h30 à 15h30
- **Cyclodanse** avec l'ASBL Décalage 1 jeudi sur 2 de 18h à 20h
- **Yoga Vinyasa (NOUVEAU)**, 1 jeudi sur 2 de 18h30 à 19h30. Inscriptions ouvertes.
- **Pilates** samedi de 10h à 11h.
- Des **moments conviviaux** ouverts à toutes et tous : mardi de 13h30 à 15h30 et vendredi de 15h à 18h.
- **Repair Café**, deuxième vendredi de chaque mois de 17h à 20h.
- **Atelier culinaire**, troisième jeudi de chaque mois de 11h à 14h30.
- **Ateliers artistiques** (un jeudi par mois)
- **Visites guidées de la Cité de l'Amitié** (sur RDV).
- Venez fêter le **carnaval** avec nous en compagnie de la Super Méga Fanfare « Autotest », vendredi 20 février à 15h.

i Adresse : rue de la Limite 48 (Cité de l'Amitié).
Contact : Cristián Valenzuela au 0479 13 83 33 ou ara.asbl@gmail.com

f ASBL ARA



LA VILLA FRANÇOIS GAY DÉMARRE 2026 EN BEAUTÉ

- Belle ambiance le 31 décembre : 17 personnes, 7 nationalités ... très bons moments au **réveillon convivial** à la Villa. Tout le monde est partant pour 2026 !



• NOUVELLES ACTIVITÉS

- > **SoulCollage® Atelier d'art du collage** (bilingue français/anglais). Les vendredis 6, 13, 20 et 27 mars de 10h à 12h. Contact : kathyfolds@gmail.com
- > **Yoga intégral pour débutants** mardi à 19h30. Yoga Center vise à enseigner le Yoga dans sa forme traditionnelle : être et se sentir toujours mieux ! Contact : matei_mihaela2001@yahoo.com

- > **Salsa & danses des Caraïbes** le samedi à 19h30. Contact : Amado Sabater (0486/790.352)

- > **Service de médiation.** La médiation, une alternative amiable à la résolution de conflits actuels ou à la prévention de conflits. Contact : Gwendoline d'Hoop (0493/71.17.34)

- **Ciné-club** le vendredi 13 février à 20h : *Delva* d'Emmanuelle Nicot (2022) et le court métrage *Enfants d'hier* de Clara Diet. Thème : La vie en foyer. Invitée : Clara Diet. PAF : libre, un verre est offert ! Inscription par mail : villafraancoisgay@gmail.com

i Adresse : 326 rue François Gay.
Contact : villafraancoisgay@gmail.com - 0471/841.942.

g <https://villa-francoisgay.be>

f VillaFrancoisGay

KONTAKT GC KONTAKT

- Elke 1^{ste} woensdag van de maand, 15u>18u, **Fietsbieb - Velotheque SPW**, tweedehandsfietsen voor kinderen tussen 02 en 12 jaar, tuin Kontakt.
- 06.02, 20u>22u, **Belgian Comedy Network**, stand-up comedy in het Engels, gratis.
- 12.02, 14u00>16u00, Lokaal Dienstencentrum Koetshuis, **podcast (Zw)erfgoed**, zoom op de paardenkoers van Stokkel met getuigenissen, beelden en verhalen. Gratis op inschrijving, met koffie en pannekoeken.
- 15.02, 10u>12u, **KIDS CAN COOK**, 6>9 jaar, 12€/duo, kookworkshop voor (groot)ouders en kinderen
- 15.02, 15u00>17u30, gratis, **Spellen-**

feest. Neem gerust je favoriete spel mee, wie weet kan iemand anders er mee van genieten!

- 16.02>20.02: **KROKUSSTAGE**, 8>12 jaar, expeditie dierenrijk, 80€. We ontdekken hoe natuur en mens samenkomen in kunst.
- 25.02, **Eropuit met de burens: Ico-nische kantoorgebouwen CBR en Glaverbel**, rondleiding, 14u>15u30, 15€. Tijdens deze editie krijgen we een unieke inkijk in twee modernistische kantoorgebouwen uit de jaren '60. Beide zijn gelegen op de prestigieuze Terhulpesteenweg. Tijdens deze exclusieve interieurrondleidingen komen we het verhaal achter de gebouwen en hun evolutie doorheen de tijd te weten.

i Adres: Orbanlaan 54
Contact : 02/762.37.74 - kontakt@vgc.be

g www.gckontakt.be

f GcKontakt

BIBLIOTHÈQUES VERS UN RÉSEAU PLUS VASTE ET PLUS ACCESSIBLE !

Dans un monde où l'accès à la connaissance et à la culture est un enjeu fondamental, les bibliothèques jouent un rôle clé en tant que lieux de partage et d'apprentissage. C'est dans cette optique que le décret relatif au réseau des bibliothèques publiques demande que toutes les bibliothèques d'une seule région ou province partagent un même catalogue collectif.

En ce mois de février, les bibliothèques francophones de Woluwe-Saint-Pierre rejoignent donc le catalogue collectif de la région de Bruxelles-Capitale.



Cette démarche ouvre des **horizons nouveaux tant pour les usagers que pour les bibliothécaires** : une visibilité, une diversité et une mutualisation accrues des collections, des règles de prêt plus uniformes, un système unique de recherche, un sentiment d'appartenance à une communauté culturelle plus large, un échange d'expertises plus important, un partage renforcé et une diminution des coûts en ce qui concerne les ressources numériques...

L'équipe des bibliothécaires, en collaboration étroite avec l'équipe de la Bibliothèque Centrale de Bruxelles-Capitale, prépare intensivement la migration technique des données depuis déjà cinq mois ! **Le point final aura lieu pendant le congé de détente avec une fermeture des bibliothèques :**

- Joli-Bois et Chant d'Oiseau, du samedi 21/02 au samedi 28/02 inclus ;
- le Centre du samedi 21/02 au mercredi 25/02 inclus. La réouverture du Centre est prévue le jeudi 26/02 de 15h à 19h, avec, à la clé, l'entrée en vigueur des nouvelles règles de prêt.

 **Pour plus de détails, voyez le site biblio.woluwe1150.be ou contactez vos bibliothécaires !**

Retrouvez toutes nos animations de février dans notre agenda : biblio.woluwe1150.be/agenda.



UN AIR DE PRINTEMPS À LA MÉDIATHÈQUE

Ciné-goûter,

le mercredi 11 février à 14h30

Venez (re)voir **Migration** (2023).

Un long-métrage (82') drôle et charmant des studios Illumination, à qui l'on doit, entre autres, *Moi, moche et méchant*, *Tous en scène*, etc. Pour toute la famille, **dès 6 ans**.



La famille Colvert est en proie à un dilemme : alors que Mack est totalement satisfait de patauger avec sa famille dans leur petite mare de la Nouvelle-Angleterre, sa femme Pam serait plus du genre à bousculer un peu cette routine pour montrer le reste du monde à ses enfants.

Prix ? 7€ (gratuit pour les grands-parents qui accompagnent les petits-enfants)

Réservation obligatoire jusqu'à 72 heures à l'avance :
billetterie@whalll.be ou 02/435.59.99.

Nos coups de cœur, à emprunter sans modération

Coup de cœur CINÉMA

- Jouer avec le feu de Delphine et Muriel Coulin - VJ0547
- Arrête tes mensonges de Philippe Besson - VA1624
- Vingt Dieux de Louise Courvoisier - VV0674
- L'attachement de Carine Tardieu - VA1661
- Tatami de Zar Amir Ebrahimi et Guy Nattiv - VT1082
- **Emilia Perez de Jacques Audiard - VE0876**
- Better man de Michael Grace - VB1948
- Toni en famille de Nathan Ambrosioni - VT1060
- **En fanfare d'Emmanuel Courcol - VE0880**

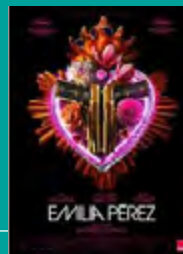

Coup de cœur MUSIQUE

- Styleto, Fille lacrymale - NS8244
- Theodora, Mega BBL - NT3043
- November ultra, Bedroom walls - XN858A
- Fontaines D.C., Romance - XF625N
- Sandwell District, End beginnings - XS048Y
- Sunburned Hand, Nimbus - XS926E
- Kneecap, Fine art - KK7381

A bientôt,
Patricia et Vinciane

 **Heure d'ouverture de la Médiathèque :**
Mercredi et vendredi : 13h - 18h
Samedi : 10h - 13h et 14h - 18h
wsp@lamediatheque.be
02/435.59.93



W:HALL

Froid dehors, frissons dedans : l'hiver se vit au chaud au WHall !
Les temps forts de ces mois de février et de mars à réserver d'urgence !

Marathon alimentTERRE

le 11.02.2026 à 19h

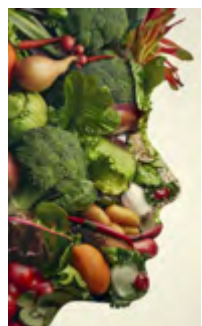

Conférence **Être végétarien** par Geneviève Lacroix et documentaire **L'usine des animaux** : histoire, impacts de l'agro-industrie et alternatives pour repenser notre rapport aux animaux.



The Beatles Factory

le 12.02.2026 à 20h.



Plongez dans **The Beatles Factory**, un concert-histoire mêlant rock et classique. Chansons mythiques, trio à cordes, musique et souvenirs pour 1h50 d'émotions et de magie.

Exploration du Monde

le 03.03.2026 à 20h.



Conférence Exploration du Monde : **Namibie**, exceptionnelle par nature. Un pays aux paysages sublimes et infinis, peuplés d'une faune et d'une flore adaptées aux rudes conditions de vie du désert.

Conférence

« Saveurs et Savoirs »

le 07.03.2026 à 10h.



Conférence **Et les femmes, à la cuisine**, donnée par Geneviève Lacroix, Historienne. Quelle est la place des femmes en cuisine ? De l'Antiquité à nos jours, que nous disent les livres de recette, les artistes, les designers, les architectes et les philosophes de la relation des femmes à l'univers de la cuisine ?

Pépée

le 11.03.2026 à 20h.

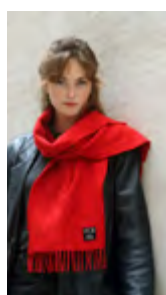

Pièce de théâtre sur **Pépée**, avocate brillante et mère paradoxale : entre procès et bars, fierté et honte, une vie flamboyante racontée avec humour et émotion par sa fille Josepha Sini.

Coquelicot

le 12.03.2026 à 20h.



Quatre protagonistes en quête de renouveau se rencontrent, se réinventent et bâtissent un monde plus serein, jusqu'au retour du passé.

Coquelicot mêle danse, musique et conte, poétique et troublant.

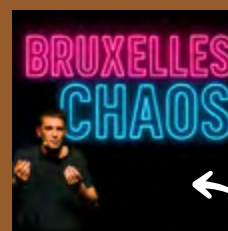

Hélas, ce spectacle est déjà complet ! Et si vous vous inscriviez à la newsletter du WHall pour ne rien manquer ? Infos : www.whall.be

Vous trouverez tous les détails de la programmation sur le site du WHall.

En dehors des heures d'ouverture de la Billetterie, tous les spectacles peuvent être réservés 24h/24 sur le site.

Billetterie : 02/435.59.99

billetterie@whall.be

 www.whall.be





LA LANGUE FRANÇAISE EN FÊTE S'INVITE À WOLUWE-SAINT-PIERRE !

À l'occasion de La langue française en fête, la commune de Woluwe-Saint-Pierre vibrera au rythme des mots **du 14 au 22 mars 2025**.

Sous la coordination du WHalll, plusieurs partenaires locaux – le Centre de quartier ARA, la Villa François Gay, les bibliothèques, la Comédie Claude Volter, le Service du développement durable et le Service de la culture francophone – s'unissent pour proposer une série d'activités créatives, ludiques et participatives autour du thème de la science-fiction.

Ateliers, expositions, projections et moments de découverte invitent petits et grands à redécouvrir la langue française à travers l'imaginaire et les mondes possibles.

Retrouvez la programmation à
Woluwe-Saint-Pierre et les infos de
réservation sur www.whalll.be



PROGRAMME

Du 14/3 au 21/3
Science-fiction Expo



Les élèves des cours d'arts de la Villa François Gay sont heureux d'exposer leurs œuvres sur le thème de la science-fiction toute la semaine de la langue française en fête.

Cette exposition accueillera également les fanzines réalisés sur le même thème par les élèves de la classe de 4^{ème} primaire de l'école communale Stockel. Ces réalisations sont issues d'ateliers menés en classe par Médiathèque Nouvelle.

➔ Le **vernissage** de cette expo aura lieu le dimanche 14 mars de 16h à 18h. Tout le monde est le bienvenu.

De 14h à 18h – Pour tous – Villa François Gay – Sans réservation – Gratuit

Mardi 17 mars
Soirée Fresques
– Comprendre le présent,
imaginer des futurs désirables



Et si, le temps d'une soirée, nous prenions du recul sur le monde d'aujourd'hui pour mieux imaginer celui de demain ?

Trois ateliers participatifs et inspirants pour s'interroger et explorer des futurs plus durables, inclusifs et souhaitables.

- « 2030 Glorieuses »
- « La fresque des nouveaux récits »
- « La fresque de la Tech »

De 18h à 21h – Dès 12 ans – WHalll – Sur inscription – Gratuit

Mercredi 18 mars
**Visite des coulisses &
atelier d'impro**



La Comédie royale Claude Volter vous propose une **visite des coulisses** de son théâtre suivie d'un **atelier d'improvisation** sur base des dix mots choisis pour la langue française en fête 2026.

De 14h à 15h – De 8 à 12 ans – Comédie royale Claude Volter – Sur inscription – Gratuit

Mercredi 18 mars
Atelier « Envahisseurs »

Le WHalll vous propose un atelier artistique et amusant animé par Hugues. Projetez-vous dans l'espace, et venez créer vos propres soucoupes volantes et extraterrestres, à la recherche d'une autre vie possible.

De 14h30 à 16h30 – Dès 6 ans – WHalll – Sur inscription – 6€/enfant



« Dis-moi 10 mots d'un monde à venir »

Alunir – Anticipation – Continuum – Dystopique – Humanoïde – Particule – Programmer – Sidéral – Théorie – Transmuter

Mercredi 18 mars

Soirée doudou « au-delà des étoiles »

Une douce animation lecture invite les enfants de 3 à 6 ans à voyager dans l'espace, à explorer les étoiles et à rencontrer d'étonnants personnages venus d'ailleurs. À travers des histoires tendres et amusantes, les petits astronautes en herbe découvrent un univers rempli de surprises et d'imaginaire.



De 18h à 19h – De 3 à 6 ans –
Bibliothèque du Centre –
Sur inscription – Gratuit

Vendredi 20 mars « Ready Player One » de Steven Spielberg



Le ciné-club de la Villa François Gay vous propose le film de science-fiction « Ready Player One » de Steven Spielberg : dans un monde futuriste dominé par la réalité virtuelle, un jeune homme tente de retrouver un trésor caché dans un univers numérique. Une ode à la culture pop et une critique de l'évasion technologique.

À 19h30 – Dès 14 ans – Villa François Gay – Sur inscription – Prix libre (verre offert).



Samedi 21 mars

La Fabrique à Univers : création d'un fanzine de science-fiction collectif

L'ARA ASBL invite les participant-es de tous âges à explorer les dix mots officiels pour créer un fanzine collectif. Récits, dessins, collages et inventions science-fictionnelles s'y mêleront pour façonner un univers partagé, drôle, futuriste et délicatement poétique. Goûter inclus !



De 14h à 16h30 – Dès 8 ans – Salle
ARA – Sur inscription – Gratuit

Samedi 21 mars

Atelier « inventons des humanoïdes » - Atelier d'écriture parent-enfant



Ça ressemblerait à quoi une femme-carotte ? Et est-ce que les robots sont tous gentils ?

Rejoins-nous pour écrire des histoires, jouer avec les mots, s'inspirer de mille façons, créer ensemble...

De 15h à 17h – De 6 à 12 ans – WHalll
– Sur inscription – 5€/participant
(goûter inclus).

Du 1^{er} au 31 mars

La bibliothèque des univers parallèles

Durant tout le mois de mars, la bibliothèque du Centre mêlera langue française et science-fiction par la mise en avant de livres et la distribution d'un livret de jeux sur le sujet.

Aux heures d'ouverture de la Bibliothèque – Dès 12 ans – Bibliothèque du Centre – Sans réservation – Gratuit.

ÉVÉNEMENTS | EVENEMENTEN 45

Du 1^{er} au 31 mars

Exposition : Motifs de la science-fiction



Entre littérature, bande dessinée et cinéma, un grand voyage exploratoire dans les principaux thèmes du space opéra et de la science-fiction populaire. Cette exposition aborde les grandes étapes de l'histoire de la science-fiction, de la littérature utopique et fantastique à la S-F contemporaine, en passant par les illustrations et designs cultes du genre.

Aux heures d'ouverture de la
Bibliothèque – Ados & Adultes –
Bibliothèque de Joli-Bois –
Sans réservation – Gratuit.

Mardi 21 avril

Spectacle « Green Total », par la Compagnie Clair de Plume



Où en serons-nous dans 250 ans ? D'épisode en épisode, comme dans une série de science-fiction, le public parcourt cette dystopie et assemble les pièces du puzzle. Des villes suborbitales aux cultures d'algues terrestres en passant par les terres émergées et les usines de programmation de robots humanoïdes, les spectateurs sont amenés à réfléchir à cet avenir qui se dessine. Par le biais de sondages en temps réel entre les épisodes, le public se positionne et choisit comment il voudrait voir l'histoire évoluer.

À 20h – Dès 14 ans – WHalll –
Sur inscription – Prix conscient
(10€ - 15€ - 20€).

FÉVRIER

Le mois pour s'aimer !



VENDREDI 6/02

SAMEDI 7/02

10:00 - 18:00

ASTROLOGIE - VOYANCE
KINESIOLOGIE - TAROT
MAGNETISEUR - SOINS ...

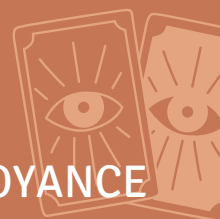

SAMEDI 14/02

13:00 - 16:00

**On célèbre les
célibataires !**



*Save the date***Concert exceptionnel en partenariat avec Saint-Raphaël**

Dans le cadre du jumelage entre Woluwe-Saint-Pierre et Saint-Raphaël, la musique sera à l'honneur le **samedi 25 avril à 20h au W:Halll**.

25.04.2026 20:00 RÉSERVATION WOLUWE1150.BE



À cette occasion, le **Chœur Sammartini de Woluwe-Saint-Pierre** partagera la scène avec le **Chœur Estrelenco de Saint-Raphaël** pour un concert placé sous le signe de l'échange, de l'amitié et du talent musical.

Un moment exceptionnel à ne pas manquer.

i Plus d'infos à venir sur www.woluwe1150.be/choeur

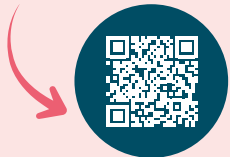
**Deux concerts à ne pas manquer à Joli-Bois**

Le Centre Joli-Bois vous propose deux concerts exceptionnels en février et mars :

• Lemon Straw vendredi 13/02 à 20h30.

Lemon Straw, c'est déjà plus de 15 ans de carrière, 4 albums, des singles

imparables et un nombre incalculable de concerts. C'est aussi une voix, celle de Giani Sabia, magnifiée par des musiciens de talent. Laissez-vous envoûter par ce délicieux mélange pop/folk teinté d'éléments rock. Un must de la scène musicale belge à (re)découvrir.

• Coverplay vendredi 13/03 à 20h.

Coverplay est un 'tribute band' de cinq musiciens aux influences rock et pop, habitués des scènes des "tributes festivals", qui vous invitent dans l'univers du groupe anglais Coldplay, en y ajoutant leur personnalité et leur couleur musicale. Vous serez certainement séduits par ces mélodies bien connues, le son aérien de la guitare et l'émotion des paroles.

i Réservation sur www.centrejolibois.be

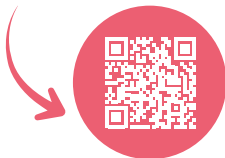
**Concert « Solid 'Airs »**

Quatre formidables chorales au style dynamique, original et varié : Barberpeis, Clever Kitsch, La Balladine Éphémère et Ribambelge. Des chants pour rêver et un monde à changer.



Au profit de deux asbl :

• **Mergem**, qui fêtera ses 25 ans, vient en aide aux jeunes et aux plus démunis en Roumanie.

• **Action2day** œuvre au Kenya pour rendre des femmes autonomes et pour l'accès à l'éducation et à la santé !

i Infos pratiques :

- **Dimanche 8 février 2026 à 16h.**
- **Théâtre du Collège Don Bosco - Chaussée de Stocquel 270, 1200 Bruxelles**
- **Bar ouvert dès 15h** ainsi qu'à l'entracte et après le spectacle.
- **Préventes : 20€ (sur place : 24€).** -18 ans et Art.60 : 10€.
- **Réservations via le QR Code**
- **Infos : concert.solidairs@gmail.com**

**Grand spectacle caritatif de musiques de films**

Le 5 février prochain aura lieu au Centre culturel de Woluwe-Saint-Pierre un magnifique concert de musiques de films avec projections vidéo.



150 choristes adultes et enfants, accompagnés par l'Ensemble Orchestral de Bruxelles sous la direction du talentueux chef Romain Verbeeren, nous feront voyager **au cœur des plus belles pages des musiques de films.**

Venez passer un magnifique moment musical **tout en soutenant la mission des Femmes d'Europe.**

Jeudi 5 février à 20h au Whalll.

Tickets : 40€/adulte ; 20€/18 ans

i www.assocfemmes-deurope.eu

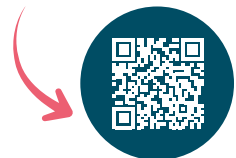
**Prix International de gravure René Carcan 2026 - Exposition des lauréats**

Le Prix international de gravure René Carcan est de retour à la Wittockiana, le musée des Arts du livre et de la reliure.



Vernissage de l'exposition des lauréats le samedi 7 février à partir de 16h. Venez rencontrer les artistes et découvrir les diverses sources d'inspiration et techniques de la gravure contemporaine.

Visite guidée gratuite de l'exposition avec Kiki Crèvecoeur le samedi 21 février à 14h30.

i Sur réservation : wittockiana.org ou 02/770.53.33

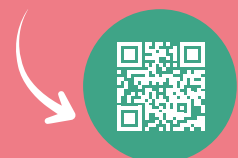

VOORSTELLING PODCAST: "DE PAARDENWIJK IN STOKKEL; DE VERDWENEN RENBAAN VAN SINT-PIETERS-WOLUWE"

De nieuwste aflevering van de podcastreeks (Zw)erfgoed, van erfgoedcel Brussel speelt zich af in Sint-Pieters-Woluwe!



Wist je dat er ooit een enorme paardenrenbaan lag in Sint-Pieters-Woluwe?

In Stokkel denderden begin vorige eeuw paarden over een duizend meter

lange piste, wemelde het van de cafés voor jockeys en gokkers, en spraken er even vaak Engels als Frans of Nederlands.

Een oude foto van een vrachtwagen vol hooi brengt ons bij de familie De Keuster, al generaties lang verbonden met de 'koers'.

Ontdek hoe Stokkel veranderde van landelijk gehucht tot bruisende trekpleister en beluister als eerste de nieuwe aflevering 'De paardenwijk in Stokkel: de verdwenen renbaan van Sint-Pieters-Woluwe' van de podcast (Zw) erfgoed tijdens een uniek luistermoment in het Dienstencentrum Het Koetshuis.

Terwijl je luistert naar de aflevering, word je visueel meegenomen door foto's uit de Erfgoedbank Sint-Pieters-Woluwe uit die vervlogen tijd. Om het af te maken trakteren we op versgebakken pannenkoeken en lekkere koffie!

Programma

- 14u00-14u15: Introductie
- 14u15-15u00: Podcastaflevering beluisteren
- 15u00-16u00: Pannenkoeken en koffie

Heb je interesse! Schrijf je dan snel in !

PRAKTISCH

Datum: donderdag 12 februari, van 14u tot 16u

Plaats: Lokaal dienstencentrum Koetshuis - Orbanlaan 54, 1150 Sint-Pieters-Woluwe

Toegang: **Gratis, maar inschrijven verplicht via**

- erfgoedbrussel@vgc.be
- 02 563 05 82
- Aan de balie van het Gemeenschapscentrum Kontakt: Orbanlaan 54
- Of via het online formulier: <https://forms.office.com/e/9XKemxkzC2>

© Felix De Keuster en een werknemer bij een vrachtwagen van zijn vader François De Keuster, handelaar in granen en paardenvoer, en vervoerder aan het Dumonplein in Stokkel in 1945. Erfgoedbank Sint-Pieters-Woluwe, collectie Christian De Keuster.

STOCK'L

TVA 6%
(SOUS CONDITIONS)

APPARTEMENTS À VENDRE

- 4 STUDIOS
- 6 APPARTEMENTS 1 CHAMBRE
- 12 APPARTEMENTS 2 CHAMBRES
- 2 APPARTEMENTS 3 CHAMBRES
- 4 PENTHOUSES DUPLEX 3 CHAMBRES
- DES CAVES ET DES PARKINGS AU SOUS-SOL ET ENCORE PLUS...

LANCEMENT COMMERCIAL
DÉBUT DES TRAVAUX **PRINTEMPS 2026**

UN CADRE VERT, CALME ET INSPIRANT
VIVRE ENTRE NATURE, CONFORT, ET MOBILITÉ

AU CŒUR DU WOLUWE LE PLUS VIVANT
UNE ADRESSE PRISÉE, PARFAITEMENT CONNECTÉE

Développé par
PROMIRIS



Mail : sales@promiris.com
Tel. : 0473.861.891

www.stock-l.be

LES LUNDIS DE LA SANTÉ

DES CONFÉRENCES POUR MIEUX COMPRENDRE, PRÉVENIR ET AGIR

Et si, un lundi par mois, vous preniez un moment pour votre santé... et celle de vos proches ? De septembre à mai, la commune vous invite à une série de **conférences gratuites et accessibles à tous, animées par des intervenants spécialisés**, autour de grandes thématiques de santé qui nous concernent au quotidien.

Les prochaines conférences

- **Lundi 23 février : « Vivre avec Alzheimer. Comprendre, soutenir et accompagner »**



L'asbl Alzheimer Belgique abordera l'impact de la maladie sur la vie quotidienne des personnes malades et de leurs proches ainsi que les ressources et aides disponibles.

- **Lundi 30 mars : « Burn-out parental : Identifier et prévenir »**

Maurice Johnson-Kanyonga, psychologue, expliquera les mécanismes qui épuisent les parents et donnera des outils concrets pour retrouver du souffle tout en démontant le mythe du parent parfait.



- **Lundi 20 avril : « Les enjeux de l'alimentation sur la santé »**



Le Professeur André Van Gossum, gastro-entérologue spécialisé en nutrition clinique et consultant à l'Institut Bordet, abordera l'impact d'une alimentation saine sur l'organisme et le bien-être.

- **Lundi 18 mai : « Prostate et cancer de la prostate : ce que vous devez savoir »**



Le Professeur Bertrand Tombal, chef du service d'urologie aux Cliniques universitaires Saint-Luc, sensibilisera aux risques, au dépistage et à l'importance de ce sujet dans les échanges avec le médecin traitant.

Infos pratiques

- Au WHall - Salle Capart
- Début de la conférence à 20h, suivie d'un temps de questions-réponses
- Entrée gratuite
- Infos et Inscriptions :



woluwe1150.be/lundis-sante - 02 773 05 65



Un rendez-vous mensuel pour mieux comprendre, poser vos questions et repartir avec des clés concrètes pour votre santé et celle de vos proches.

SOIRÉE RACLETTE SOLIDAIRE LE 21 MARS À JOLI-BOIS

Parce que chaque enfant mérite protection, soutien et perspectives d'avenir, le Kiwanis de Bruxelles Centre organise une soirée raclette solidaire **au profit de la Maison d'Enfants Reine Marie-Henriette**, plus connue sous le nom de « La Flèche ».



La Flèche est une institution essentielle de l'aide à l'enfance, qui **accompagne au quotidien des enfants et adolescents** nécessitant un cadre sécurisant, bienveillant et éducatif. En participant à cette soirée, vous contribuez directement au financement de projets visant à améliorer leur bien-être, leur accompagnement et leur avenir.



<https://lafleche14.be>

Le Kiwanis, dont la mission première est d'agir pour les enfants, se mobilise une nouvelle fois pour **allier solidarité et convivialité autour d'un moment chaleureux**, le samedi 21 mars au Centre Jolibois.

Au programme :

- Raclette généreuse avec fromage et charcuterie suisses, apéritif, dessert, café.
- Partage, rencontres et engagement pour l'enfance.



Infos pratiques

- **Samedi 21 mars dès 19h**
- **Au Centre Jolibois (entrée par la drève des Shetlands 15).**
- **Participation : 45€ (intégralement au profit de La Flèche)**
- **Réservation obligatoire avant le 19 mars 2026 par paiement au compte BE42 7865 8761 3654.**
- **Infos**  www.kiwaski.be

En venant déguster une raclette, vous soutenez concrètement l'aide à l'enfance.

Journées d'estimations

BRUXELLES

Bijoux

Les lundis 9 février, 23 mars, 30 mars

Argenterie

Lundi 2 février, mercredi 4 mars

Bande dessinée

Mardi 10 février, jeudi 5 mars

Art Belge

Lundi 9 février, mardi 3 mars

**Tableaux - Objets d'art - Arts d'Asie - Bijoux - Montres
Philatélie - Numismatique - Bande dessinée - Grands Vins**
Chaque lundi, sans rendez-vous de 14h30 à 17h00

WATERLOO

Tableaux & Sculptures

Mardi 3 février, vendredi 6 mars

WAVRE

Tableaux & Montres

Les vendredis 13 février et 13 mars

Possibilité d'un premier avis sur photos

Par mail : info@azauction.be - Par WhatsApp : 0471 48 04 34



MAISON DE VENTES AUX ENCHÈRES

CONTACT : 02/218.00.18 - info@azauction.be

ESTIMATIONS EN LIGNE SUR WWW.AZAUCTION.BE

Avenue des Casernes - 39 b - 1040 BRUXELLES - (parkings privés)



Laure DORCHY
Cabinet
d'expertises bijoux



Mélissa LAFONT
Experte
Tableaux & objets d'art



Arnaud de PARTZ
Expert
Bande dessinée



VIAGERIM J.F. JACOBS

Le spécialiste du viager - Rente maximum indexée
Non taxée - Bouquet élevé
Brochure gratuite sur demande. Aucun frais

BUREAU BRUXELLES

02/762.35.17

BUREAU BRABANT WALLON

Chaussée de Tervuren, 155

1410 Waterloo

02/762.78.12

LANCEMENT DU CYCLE DE CONFÉRENCES « LUNDIS DE LA SANTÉ »

“ On le sait : la prévention et la sensibilisation jouent un rôle majeur pour se maintenir en bonne santé. Je suis heureux de lancer les Lundis de la Santé, un nouveau cycle de conférences gratuites ouvertes à toutes et tous autour de thèmes de santé publique majeurs.

• **Lundi 23 février conférence sur le thème**
« **Vivre avec Alzheimer: comprendre, soutenir et accompagner** »

Sabine Henry, Présidente de la Ligue Alzheimer Belgique inaugurera le cycle avec une conférence consacrée à l'impact de cette maladie sur les personnes concernées et leurs proches, ainsi qu'aux aides disponibles.

• **Lundi 30 mars conférence sur le thème**
« **Le burn-out parental : identifier et prévenir** »

Le psychologue Maurice Johnson-Kanyonga nous présentera les mécanismes qui épuisent les parents et des outils concrets pour retrouver du souffle tout en démontant le mythe du parent parfait.

• **Lundi 20 avril conférence sur le thème**
« **Les enjeux de l'alimentation sur la santé** »

Le Professeur André Van Gossum, gastro-entérologue spécialisé en nutrition clinique et consultant à l'Institut Bordet, abordera les enjeux d'une alimentation saine sur notre santé et notre bien-être.

• **Lundi 18 mai conférence sur le thème**
« **Prostate et cancer de la prostate : ce que vous devez savoir** »

Le Professeur Bertrand Tombal, Chef du Service d'urologie aux Cliniques universitaires Saint-Luc, nous sensibilisera aux risques, au dépistage et à l'importance de ce sujet dans les échanges avec le médecin traitant.

Nous nous retrouverons à chaque fois à 20h dans la salle Capart du W:Hall. Pour toute information et pour vous inscrire gratuitement : woluwe1150.be/lundis-sante ou 02 773 05 65

Je me réjouis de vous y voir nombreux!

Tanguy Verheyen

02/773.05.05-0475/33.57.46

tverheyen@woluwe1150.be

www.tanguyverheyen.be

Av. Ch. Thielemans 93

1150 Bruxelles

Premier échevin responsable de Famille

- Troisième âge - Petite enfance - Crèches (F) - Jeunesse (en ce compris le poste d'administrateur délégué de PAJ) - Affaires sociales - Santé - Personnes en situation de handicap - Pension - Égalité des chances - Droits humains.



OBJECTIF : 2000 ARBRES !

“ Depuis le début de cette mandature, je me suis fixé un objectif ambitieux mais essentiel : planter 2000 arbres sur le territoire de Woluwe-Saint-Pierre. Cet engagement répond à un double besoin : améliorer la qualité de vie dans nos quartiers et rendre notre commune plus résiliente face aux enjeux climatiques.



Les arbres ne sont pas de simples éléments décoratifs, mais **rendent de nombreux services écosystémiques** : ils rafraîchissent l'air, captent le CO₂, accueillent la biodiversité, apaisent nos rues et participent pleinement à l'identité de nos quartiers. C'est pourquoi, avec les services communaux, nous avons élaboré un **plan de**

plantation à long terme, qui s'étendra sur les six années de la mandature.

Concrètement, **trois campagnes de plantation ont lieu chaque année**. L'idée est de combiner remplacement d'arbres morts, ou fortement dégradés (ex.: avenue Salomé, des Tilleuls), plantations nouvelles et création de véritables alignements lors des rénovations complètes de voiries (ex. : avenue Montgolfier, des Amélançiers). Chaque rue pourra ainsi retrouver une cohérence végétale, avec une sélection d'essences pensées selon les deux principes "le bon arbre au bon endroit" et "une rue, une sorte d'arbre". Cette sélection est pensée pour garantir à la fois la diversité, la beauté et la durabilité. Elle se traduira par des plantations telles celles réalisées récemment au Clos du Bois Planté (voir photo).

Cet objectif de 2000 arbres est à la fois un acte écologique, esthétique et symbolique : celui de pérenniser Woluwe-Saint-Pierre comme une commune où il fait bon vivre, aujourd'hui comme demain.

N'hésitez pas à nous contacter pour toute question que vous auriez sur une plantation d'arbres (Tél 02/773.06.00 espacespublics@woluwe1150.be).

Damien De Keyser

02/773.05.08

ddekeyser@woluwe1150.be

Av. Ch. Thielemans 93

1150 Bruxelles

Échevin responsable des

Travaux de voirie et Espace public -

Transition écologique - Développement durable

- Plan climat - Environnement - Espaces verts et

Biodiversité - Présidence de la Commission de

concertation Urbanisme.



CENTRE AUDITIF BLONDIAU

4 générations de spécialistes des troubles de l'audition

**L'intelligence
artificielle au
service des
malentendants**

En octobre 1989, Jean Blondiau ouvrait sa 1^{ère} consultation en audiologie. Depuis, la vente des appareils auditifs a pris trop souvent une direction commerciale alors que c'est avant tout un métier de service. Fort d'une expérience de 35 ans, il est installé à Waterloo et s'est entouré de collaborateurs expérimentés pour les centres d'Ohain, Jambes et Woluwe afin de donner une place plus importante au conseil et au service en prenant le temps nécessaire avec les patients.

INTERVIEW AVEC CET ARTISAN DE L'AUDITION

D'où vous vient cette passion ?

Hérité d'une longue tradition familiale dans le traitement des troubles de l'audition, le traitement des déficiences auditives a une valeur culturelle très ancienne dans la famille Blondiau. Déjà, mon arrière-grand-père, puis mon grand-père et, enfin, mon père étaient chirurgiens ORL.

Pour vous, le temps nécessaire au bon réglage de l'appareil est primordial

En effet, j'ai remarqué que le temps accordé à l'écoute, le choix de la marque proposée et la recherche du réglage optimal généraient un taux de réussite bien plus important. Cette façon de travailler a toujours été la mienne. Mon objectif est de trouver l'appareil le mieux adapté aux besoins du patient. C'est tout à fait possible, il y a 8 grandes marques. Chacune a ses spécificités, ses caractéristiques et cela vaut vraiment la peine de chercher et de comparer. D'ailleurs, ce n'est pas le prix qui déterminera le résultat, mais bien l'approche et la façon de régler l'appareil auditif. Il est même possible d'obtenir un très bon résultat avec un appareil entrée de gamme. Le coût de l'appareil auditif c'est la technologie, mais aussi et surtout le service. En effet,

le cerveau va s'adapter à l'appareil auditif et les consultations de réglages sont importantes durant la vie de l'appareil auditif (5 à 7 ans) d'autant plus que les appareils actuels utilisent des mises à jour comme pour Windows®. L'audiologue doit être disposé à rester en contact avec son patient, à chercher le temps qu'il faut et le patient, pour ce faire, doit être présent et ne pas négliger la période d'essai.

La problématique est bien connue au sein de votre équipe ?

Priorité est donnée à l'aspect humain. Des malentendants sont ainsi intégrés à l'équipe Blondiau. C'est important de s'entourer et de travailler avec des personnes concernées, connaissant les mêmes difficultés que nos patients. C'est une garantie d'être certains de pouvoir répondre aux besoins et aux attentes de ceux-ci. Sur place, à cet effet, une salle de conférences intégrée aux installations permet aux personnes intéressées de participer à des colloques scientifiques et d'échanger leurs expériences.

Avez-vous d'autres cordes à votre arc ?

Trompettiste et comédien amateur, j'évolue dans des petits concerts et dans une troupe de théâtre.

Nous collectons aussi les appareils usagés au profit de l'ONG Audition Solidarité qui les répare gratuitement pour les placer ensuite chez les enfants sourds dans les pays défavorisés.

Un conseil pour les patients ?

Ce n'est définitivement pas un produit fini. Il demande un suivi régulier durant et après la période d'essai. Pour finir, ce sont bien la transparence, l'éthique et l'indépendance dans notre métier qui sont sources de satisfaction chez nos patients. L'ouïe est un organe vital. Essayer un appareil ne coûte rien. En revanche, ne pas essayer, c'est courir le risque de voir son audition se dégrader de façon irrémédiable. Nous avons vu des patients récupérer une certaine acuité auditive grâce à leurs appareils auditifs. On sait aujourd'hui que la mauvaise audition risque d'entraîner des troubles cognitifs irréversibles.

2026

**L'intelligence artificielle
s'installe dans les appareils
auditifs.**

**Amélioration importante de
compréhension de la parole
dans le bruit.**

**Laissez-vous
surprendre en faisant
un test gratuit.**

OHAIN

426 Ch. de Louvain
1380 Ohain

WOLUWÉ-SL

18 Place Saint Lambert
1200 Woluwé SL

WATERLOO

Chaussée Bara, 598
1410 Waterloo

NAMUR-JAMBES

Av. Prince de Liège, 1
5100 Jambes

Secrétariat du lundi au vendredi de 9h à 16h: **02/567.98.96**
blondiau@audiologyconsulting.be - www.blondiau-appareils-auditifs.be

UN HOMMAGE VIBRANT AUX BEATLES AU W:HALLL

“ Je me souviens du premier disque des Beatles que j'ai tenu entre mes mains, de ces accords qui résonnaient dans ma chambre d'adolescent et qui semblaient bouleverser le monde entier. Aujourd'hui, à soixante ans passés, je réalise à quel point cette musique a traversé les générations et continue d'inspirer ceux qui l'écoutent. C'est pour cela que je veux vous inviter à vivre *Days in a Life*, le spectacle exceptionnel présenté par **The Beatles Factory** le **jeudi 12 février à 20h au WHalll**.

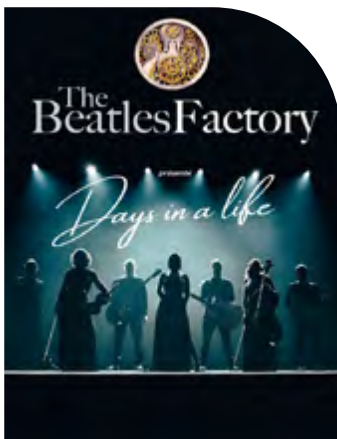

Ce n'est pas seulement un concert : c'est un voyage dans le temps, une plongée dans nos souvenirs les plus précieux, une histoire contée par une voix qui réveille les émotions enfouies. Les chansons mythiques sont réorchestrées et sublimées par un trio à cordes - deux violons et un violoncelle - qui donne à chaque mélodie une profondeur nouvelle et inattendue.

Sept musiciens sur scène, un hommage vibrant et poétique à un groupe qui a marqué la société, défini des générations et laissé un message universel.

Ce spectacle est une expérience inédite, où musique et récit se répondent pour créer un moment hors du temps. Emmenez vos enfants, vos parents, vos grands-parents : partagez ensemble l'émotion d'un groupe légendaire et laissez-vous emporter par cette lecture originale et sensible d'une œuvre qui continue de faire battre nos cœurs. *Days in a Life* n'est pas seulement un hommage aux Beatles, c'est un pont entre les générations, un instant rare où souvenirs et musique se rencontrent pour nous rappeler que certaines émotions sont éternelles...

Réservations : www.whelll.be

Philippe van Cranem

02/773.05.06

pvancranem@woluwe1150.be

Av. Ch. Thielemans 93
1150 Bruxelles

**Échevin responsable de la Culture (F) -
Bibliothèques et médiathèques (F) - Centres
de quartier - Propriétés communales - Bâtiments -
Logement - Membre de la Commission de
concertation Urbanisme et Président de la SISP.**



RUIMTE OM TE GROEIEN, LEREN EN GENIETEN

“ Na de krokusvakantie nemen de kleuters van **Mooi-Bos** hun intrek in een gloednieuwe school. Na een lange periode in klascontainers kunnen zij voortaan leren en spelen in een modern, veilig en warm gebouw, volledig afgestemd op de noden van jonge kinderen. Ook voor het leerkrachtenteam betekent dit een grote vooruitgang. Deze nieuwbouw is een duidelijke investering in de toekomst van onze kinderen.



Ook in **Stokkel** zit er beweging in de grond: de werken aan de nieuwe muziekaacademie zijn gestart. Het nieuwe gebouw zal comfortabele lesruimtes bieden voor individuele lessen, vaste lokalen voor instrumenten én een concertzaaltje dat ook door de school gebruikt kan worden.



Daarnaast nodigen we iedereen graag uit voor twee gezellige namiddagactiviteiten in het gemeentehuis:

• Bingo

Woensdag 25 februari 2026 – 14.00 uur | Forumzaal, W:Halll

Een gezellige namiddag met koffie, taart en mooie prijzen.

Bijdrage: €10 (alles inbegrepen)

Inschrijven: godelieve.degrees@skynet.be | 0477 55 99 94

• Animolly Show

Dinsdag 3 maart 2026 – 14.00 uur | W:Halll Station

Een vrolijke show vol humor, muziek en nostalgie.

Ingang: €10 (koffie en taart inbegrepen)

Inschrijven: cdejonghe@woluwe1150.be | 0496 42 00 60

Iedereen van harte welkom!

Carla DEJONGHE

cdejonghe@woluwe1150.be

Ch. Thielemanslaan 93 - 1150 Brussel

**Schepen van Economisch
Leven, Cultuur, Onderwijs, Academie,
Bibliotheek, Kinderdagverblijven, Brede
School.**



Il y a des choses que vous
avez très envie de faire...

...et celles dont nous
pouvons vous décharger !

**Pour le ménage, Aaxe Titres-Services met à votre disposition
une aide-ménagère pour 4, 6, 10 ... heures/semaine.**

À vous de choisir !

- Vivre dans un intérieur toujours propre et accueillant.
- Disposer de son linge repassé et facile à ranger.
- Notre société a la volonté d'être reconnue comme l'une des meilleures entreprises de titres-services du pays.
- Faible coût horaire et déduction fiscale partielle.
- Une plus grande disponibilité pour ses proches.
- La sérénité de toujours pouvoir compter sur la même personne.

Besoin d'une aide-ménagère ?
Remplissez notre formulaire en ligne !

www.aaxe.be | ☎ 02 770 70 68

Du lundi au vendredi, de 09h00 à 12h30 & de 13h30 à 17h30



LA NOUVELLE ÉCOLE DE JOLI BOIS, C'EST LA CLASSE

Il n'y a pas eu que notre Palais de Justice pour l'illustrer. Pannes de chauffage, fuites d'eau, toilettes d'un autre temps, peinture écaillée, les bâtiments publics laissent parfois à désirer. Bien sûr qu'il faut être économe avec les moyens de la collectivité, mais ne pas entretenir correctement le parc existant et ne jamais investir dans du neuf n'est pas une bonne politique. Et encore moins quand c'est la jeunesse qui en fait les frais !

Heureusement, à Woluwe-Saint-Pierre, il en va autrement, et c'est un réel plaisir de confirmer que, conformément au calendrier prévu, **l'école de Joli Bois s'installera dans son nouveau bâtiment à la rentrée de septembre 2026.**



Toute la communauté éducative est impatiente d'accueillir vos enfants dans ce lieu de grande qualité. Cette école chaleureuse qui sentira bon le bois sera un terreau privilégié pour les apprentissages. **Des classes aérées donnant sur un jardin, un potager, un verger, des activités dans la forêt toute proche** sont autant de facilitations pour le bien-être et le développement de vos enfants et petits-enfants. Et nous savons combien des conditions propices peuvent servir des apprentissages de qualité.

L'école de Joli Bois s'inscrit dans son environnement naturel, social et culturel. Cela va de « l'école du dehors », en plein air, à la sortie hebdomadaire (à pied !) à la piscine, en passant par des projets de rencontre avec les résidents de la Maison de repos Roi Baudouin voisine ou une collaboration avec la petite ferme du Manoir d'Anjou à proximité immédiate.

Les inscriptions sont ouvertes. Contactez Natacha Mignolet (nmignolet@woluwe1150.be) afin de fixer un rendez-vous.

Une journée portes ouvertes vous accueillera le 13 mai et la fête de l'école vous ravira le 4 juin.

Françoise De Callatay

02/773.05.07
fdecallatay@woluwe1150.be
Av. Ch. Thielemans 93
1150 Bruxelles

*Échevine responsable de :
Enseignement, Académies,
Parascolaire (ATL, École des devoirs,
Éducation permanente et l'Emploi.*



CYBERSÉCURITÉ : UNE PRIORITÉ POUR PROTÉGER NOS SERVICES ET NOS CITOYENS

En Belgique, **les cyberattaques se multiplient** : administrations et hôpitaux ont récemment été visés, avec des tentatives de blocage de sites et des fuites de données liées à des prestataires. Ces événements rappellent une chose : **la cybersécurité concerne directement la continuité des services publics et la protection des données des citoyens.**

À Woluwe-Saint-Pierre, **nous renforçons notre sécurité de manière structurée**, j'en fais une priorité avec la direction du département. Un audit externe mené en 2025 a identifié des pistes d'amélioration. Une partie importante est déjà mise en œuvre, et le reste suit un calendrier de déploiement et de suivi.

Concrètement, **plusieurs "actions barrières" ont été renforcées** :

la double vérification lors de certaines connexions, des règles de mots de passe plus strictes, un meilleur inventaire du matériel et des logiciels, ainsi que des plans pour garantir la continuité des services et la reprise rapide en cas d'incident. La sécurité est aussi mieux intégrée dans les contrats avec nos fournisseurs, et un accompagnement spécifique est prévu en cas de cyber-incident.



Mais **la meilleure protection reste la vigilance** : mails frauduleux, liens suspects, demandes inhabituelles... C'est pourquoi des actions de sensibilisation et de formation sont en cours.

Depuis fin janvier, un groupe de suivi réunissant les services concernés pilote ces mesures dans la durée.

Je veux être clair : **protéger les données et assurer la continuité de nos services, c'est protéger nos citoyens et notre démocratie.** Et cela passe par l'engagement de tous.

Georges DALLEMAGNE

02/773.05.02
gdallemagne@woluwe1150.be
Av. Ch. Thielemans 93
1150 Bruxelles

*Échevin responsable de :
Urbanisme, Mobilité, Propreté publique,
Politique des déchets et la transition numérique.*



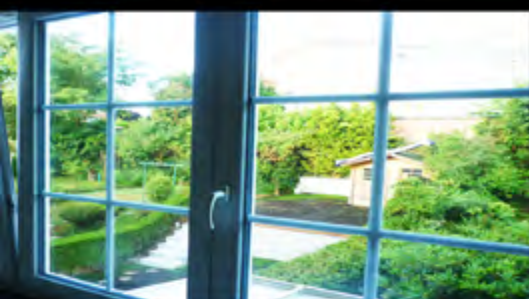

CHÂSSIS



STORES



VOLETS



SCREENS



TENTES SOLAIRES



PERGOLAS



BRISE SOLEIL



PORTES



PORTES DE GARAGE



VELUX



MOUSTIQUAIRES



MOTORISATION

Découvrez nos promotions

www.decowindow.be

Service de mesurage, placement, réparation et motorisation de produits existants

Leuvensesteenweg 526
1930 Zaventem

Devis gratuit

☎ 02/767.44.69

✉ info@decowindow.be

UNE VIE RYTHMÉE PAR LE PARTAGE À LA RÉSIDENCE ROI BAUDOUIN



À la Résidence Roi Baudouin, le quotidien des habitants est animé par de nombreuses activités favorisant bien-être, convivialité et ouverture sur l'extérieur. L'équipe crée tout au long de l'année des **moments de partage qui stimulent les échanges et apportent chaleur et sourires**.

Chaque semaine, les **ergothérapeutes** proposent jeux de société, gymnastique douce, parcours d'équilibre, ateliers cognitifs, animations musicales, petits déjeuners conviviaux ou créations florales. Des **lectures**

de contes et un groupe de parole offrent, chaque mois, des espaces d'expression et d'évasion.

L'année a été marquée par des **animations exceptionnelles** : concert de saxophone avec serveur chantant, venue de « Lou », chanteuse malvoyante, et concert du « Sou du Vieillard ». La Résidence participe également aux guinguettes locales, favorisant sorties et rencontres culturelles.

La collaboration avec le lycée Mater Dei permet des **échanges intergénérationnels** : cours au sein de la Résidence, projets sociaux et petits cadeaux préparés par les élèves.

Aux beaux jours, les **sorties** se multiplient : jardin thérapeutique, marché de Sainte-Alix, étangs Mellaerts, parc de Tervuren ou escapade à Planckendael. En décembre, la Résidence vit des temps forts : visite de Saint-Nicolas, goûter de Noël, concert, spectacle de magie et sortie au marché de Noël. Très prochainement, de **nouvelles activités à la piscine de SportCity**, encadrées par l'équipe paramédicale, viendront compléter ces moments de plaisir.

À la Résidence Roi Baudouin, l'activité est un moteur de vie, portée chaque jour par la bienveillance, la créativité et l'attention à chaque habitant.

Pour plus d'informations sur la Résidence Roi Baudouin, contactez Madame Carels au 02/773.58.51 ou par e-mail : mcarels@woluwe1150.be.

Muriel GODHAIRD-STERCKX

 0490/32.65.67
mgodhaird@woluwe1150.be
 Drève des Shetlands 15
 1150 Bruxelles
Présidente du CPAS



ÉCHOS DU CONSEIL

Le conseil communal s'est réuni le mardi 16 décembre. Il a approuvé les points suivants :

- Le budget 2026 de la commune et du CPAS. Retrouvez plus d'informations dans notre dossier du mois.
- L'offre d'achat du rez-de-chaussée de l'immeuble situé Val des Seigneurs 67A, où se trouve l'ASBL PAJ. Ce rachat par la commune permettra de pérenniser la présence de PAJ dans ses locaux.
- L'octroi de subsides à différents organismes de jeunesse ainsi qu'à des associations actives dans divers domaines (culture, environnement et développement durable).
- Une convention de partenariat avec la commune d'Auderghem concernant l'encadrement des mesures judiciaires alternatives.
- Une convention régissant l'activité de partage d'électricité entre la communauté d'énergie locale Sun Is Up et la Commune de Woluwe-Saint-Pierre.
- Les règlements-taxes et redevances appliqués par la commune (consultables sur notre site :

 www.woluwe1150.be/taxesfr

ECHO'S UIT DE GEMEENTERAAD

De gemeenteraad kwam op dinsdag 16 december bijeen. Hij keurde de volgende punten goed:

- De begroting 2026 van de gemeente en het OCMW. Meer informatie vindt u in ons dossier van de maand.
- Het bod op de aankoop van de begane grond van het gebouw gelegen Herendal 67 A, waar de vzw PAJ is gevestigd. Door deze aankoop door de gemeente kan PAJ in haar huidige pand blijven.
- De toekenning van subsidies aan verschillende jongerenorganisaties en verenigingen die actief zijn op diverse gebieden (cultuur, milieu en duurzame ontwikkeling).
- Een samenwerkingsovereenkomst met de gemeente Oudergem betreffende de begeleiding van alternatieve gerechtelijke maatregelen.
- Een overeenkomst inzake het delen van elektriciteit tussen de lokale energiegemeenschap Sun Is Up en de gemeente Sint-Pieters-Woluwe.

De door de gemeente toegepaste belasting- en retributiereglementen (te raadplegen op onze website:

 www.woluwe1150.be/nl/belastingennl



**CHANGER VOS
FENÊTRES ?** Bois, Alu, PVC



**CONSTRUIRE
VOTRE VÉRANDA ?**



ABIHOME Bruxelles P
Chée de Haecht 1739
1130 Bruxelles
T 02/ 242 06 77

ABIHOME Uccle P
Chée de Waterloo 892a
1180 Bruxelles
T 02/ 242 06 77

ABIHOME Herent P
Brusselsesteenweg 21
3020 Herent
T 02/ 242 06 77

>> abihome.be

les filles de **MARIE FRANCE**



MARIE JO

PARVIS-ST ALIX 20 - 1150 BXL - 02 771 73 76 WWW.LINGERIELESFILLESDEMARIEFRANCE.BE



MJV SOUDANT
Salle de ventes aux enchères d'antiquités
EXPERTISES D'ANTIQUITÉS



Valorisez vos objets anciens!

Expertises gratuites

et confidentielles d'antiquités

en vue de nos ventes cataloguées.

Tous les Mercredi de 10h30 à 12h30.

Rendez-vous privatif possible au 0495 25 16 20

Envoyez vos photos ici pour évaluation: expertises@mjvsoudant.be

Bureau d'expertises : Rue au Bois 177, Woluwe-St-Pierre

Salle de Vente : Rue de Bertransart 52, 6280 Gerpinnes, Belgique

Tél. +32 71 50 59 95 • info@mjvsoudant.be • www.mjvsoudant.be

NOS CENTRES DE QUARTIER, LIEU DE CONVIVIALITÉ ET D'ÉCHANGE. DANS LE QUARTIER DU CENTRE, LA VILLA FRANÇOIS GAY



La commune de Woluwe-Saint-Pierre dispose de cinq centres de quartier francophones. Lieux de rencontres et de convivialité, tous poursuivent le même objectif : **promouvoir la vie associative et créer du lien entre les habitants d'un quartier et au-delà**. Ces centres offrent des activités de loisirs permanentes, des clubs divers, de l'artisanat, des conférences, des séminaires, des expositions et des visites. Il est également possible d'y louer des salles pour des événements privés.



Nous vous présentons ce mois-ci la **Villa François Gay, située au cœur du quartier Gribaumont** (326 rue F. Gay). Y sont proposés des cours de langue, de peinture, de cuisine, de yoga, d'échec, mais aussi des moments partagés autour de concerts, films ou jeux de 2 à 99 ans voire plus. Les activités sont encadrées

par des animateurs compétents et responsables, dans le respect de l'esprit de la Villa : favoriser la rencontre, l'épanouissement et la culture. Le logo de la Villa illustre ce souhait de relier les habitants autour de loisirs qui les invitent à déployer leurs possibles.

Le gestionnaire de l'asbl villa François Gay, François Godts, s'occupe de la vie de la Villa au quotidien. Il est sur le terrain et à l'écoute. Il est soutenu dans sa gestion par un Organe d'Administration et une Assemblée Générale composés d'habitants du quartier, **sous la présidence dynamique et bienveillante de notre conseillère CPAS Fabienne Lüthi**. Certains membres y sont eux-mêmes animateurs et tous siègent avec l'envie de faire vivre la Villa en y apportant leurs idées et leurs compétences. Comme les autres centres de quartier, la Villa bénéficie de subsides communaux et rend naturellement compte de sa gestion mais reste néanmoins gérée de façon indépendante. Enfin, tout cela est possible grâce à la présence discrète et efficace de nombreux bénévoles que nous remercions vivement au passage.

À la fois proche et à l'écoute des habitants, ce centre est le vôtre. Si vous avez un peu de temps et le souhait de partager vos envies ou vos passions, n'hésitez pas à nous en faire part (villafg.presidence@gmail.com) ou à pousser la porte. Pour plus d'informations, nous vous invitons à consulter le site <https://villa-francoisgay.be>

Au plaisir de vous y voir prochainement !



Marie Cruysmans
Conseillère communale
/ Députée régionale



Fabienne Lüthi
Conseillère et
vice-présidente CPAS

UN BUDGET COMMUNAL 2026 DE SOBRIÉTÉ, AVANT LA BAISSÉ DES IMPÔTS PROMISE

Notre groupe œuvre à l'amélioration de l'état de santé des finances communales. Fin 2025, nous avons adopté un budget de sobriété, avec une **attention particulière aux dépenses**. Nous mettons tout en œuvre afin de les réduire par une série de mesures, dont voici celles déjà mises en œuvre :

- Réduction de 10% des subsides
- Transfert à parking.brussels de la gestion du stationnement
- Déménagement du CPAS dans les nouveaux bureaux de la rue François Gay, à l'arrière de la maison communale, ce qui va permettre de regrouper les services de ces deux entités pour une meilleure efficacité et pour créer des synergies.
- Réduction de la masse salariale du personnel en ne remplaçant pas systématiquement les départs à la pension.

La difficulté de cet exercice se mesure notamment au regard du **contexte budgétaire des autres communes bruxelloises**, dont beaucoup ont choisi d'augmenter les impôts locaux pour 2026 afin de boucler leur budget sans perspective de diminution. En effet, pas moins de neuf communes bruxelloises ont augmenté leurs centimes additionnels au précompte immobilier cette année.

Toutes les mesures d'économies sont prises afin de diminuer les impôts pour les propriétaires occupants dès janvier 2027, comme nous nous y sommes engagés il y a un an. Vous pouvez compter sur nous pour atteindre cet objectif ambitieux en maximisant les réductions de dépenses, afin que Woluwe-Saint-Pierre se maintienne dans le top 2 des communes les moins taxées de la Région bruxelloise.

Les conseillers communaux du groupe Open MR



**Anne-Charlotte
d'Ursel**



Alexia Bertrand



Etienne Dujardin



**Jean-Nicolas
Laurent-Josi**



Christine Sallé



**Géraldine de
Chestret**



**Clémence
Decrop**



**Laurent de
Spirlet**

Haynault, spécialiste de la vente aux enchères sur mesure

Nous vous accompagnons dans la vente aux enchères de l'entier contenu de votre maison. Mobilier, œuvres d'art, argenterie, bijoux, collections : chaque objet reçoit l'attention qu'il mérite. Nos experts assurent l'estimation, le catalogue, la mise en ligne sur Drouot.com et la gestion complète des visites et enlèvements.

Contactez-nous pour une première visite d'estimation, sans engagement.

HAYNAULT
MAISON DE VENTES AUX ENCHÈRES

rue de stalle, 9
Uccle

experts@haynault.be
02 842 42 43

Drouot

FUNÉRAILLES ABELOOS

RUE FRANÇOIS GAY, 8 - 1150 WOLUWE-SAINT-PIERRE

ORGANISATION DE FUNÉRAILLES DE TOUTES CLASSES
TRANSPORT VILLE ET PROVINCE - ETRANGER

Cercueils - Funérarium - Couronnes - Lettres de faire-part
Voitures - Corbillards - Incinération -
Ensevelissement nuit et jour

TOUTES DEMARCHES EVITEES AUX FAMILLES

Tél: 02.770.27.13 - 0479.744.740

Fax: 02.762.71.20 - stephaneabeloos@hotmail.com

Votre annonce dans Wolumag ?



Contactez notre régie publicitaire : 0475/306.439

Salon du



Bien-être

& du développement personnel

WOLUWE ST-PIERRE

27, 28 février & 1 mars

vendredi 16-20h, samedi et dimanche 10-19h

au **Centre communautaire Joli-Bois**

100 avenue du Haras à 1150 Woluwé-Saint-Pierre

avec le
soutien
de



Entrée : 5€ (nombreuses réductions)

Renseignements : 0495/37.23.33

www.salonsbienetre.be



ABANDON D'UN PROJET DE CRÈCHE À WOLUWE-SAINT-PIERRE, PRIVANT LES PARENTS DE 28 LITS ET LA COMMUNE DE 1,3 MILLION D'EUROS DE SUBSIDES

Le nouveau bâtiment de logement public situé rue François Gay devait accueillir une nouvelle **crèche communale de 28 lits, entièrement accessible** et pensée pour favoriser l'inclusion d'enfants en situation de handicap.

Nous avons appris que ce bâtiment accueillera finalement les bureaux du CPAS. Cette décision du collège des bourgmestre et échevins (MR-Engagés) de **modifier la destination du bâtiment François Gay** alors que les travaux sont bientôt terminés suscite notre désapprobation la plus totale.

Le manque de places en crèche à Bruxelles est connu et la commune de Woluwe-Saint-Pierre n'y fait pas exception, comme le reconnaît d'ailleurs la commune elle-même sur son site lorsqu'un parent le consulte pour y inscrire son enfant. Un parent qui ne trouve pas de place en crèche est un parent qui risque de voir son activité professionnelle impactée, son revenu réduit ou perdu, et le cas échéant de devoir solliciter à terme une aide sociale.

Notre intention n'est pas d'opposer un projet à un autre mais d'alerter le collège sur les conséquences d'une telle décision : perte de subside **(1,3 million couvrant 80% des frais d'investissements nécessaires !)**, engagements politiques, insti-

tutionnels et moraux rompus envers les riverains, les familles, les professionnel.les de la petite enfance. En abandonnant le projet de crèche rue François Gay, **la commune renonce à répondre à un besoin urgent de places d'accueil** et plus encore à un projet de crèche inclusif capable d'accueillir des enfants en situation d'handicap.

D'autres solutions existent pourtant. Les surfaces disponibles du nouveau bâtiment rue François Gay permettraient d'accueillir une partie des bureaux du CPAS (le reste pouvant être hébergé dans la maison communale), tout en maintenant les 28 places d'accueil prévues pour la crèche. L'organisation du CPAS ne devrait pas en souffrir dans la mesure où les bâtiments sont voisins.

Par ailleurs, des bâtiments vides sont également recensés dans la commune, qui pourraient être rénovés et réaffectés afin de répondre aux besoins du CPAS (y installer d'autres bureaux par exemple) sans sacrifier un projet essentiel pour les familles.

C'est pourquoi nous demandons que le Collège revienne sur sa décision et n'abandonne pas la promesse de ces 28 places dans une crèche inclusive.



Florentine Röell
Conseillère communale



Sophie Hiernaux
Conseillère communale



Antoine Bertrand
Conseiller communal



Vincent Wauters
Conseiller communal



Christiane Mekongo Ananga
Conseillère communale



Caroline Lhoir
Conseillère communale

JEAN ELSSEN & ses Fils s.a.



3 VENTES PUBLIQUES ANNUELLES · MARS, JUIN, NOVEMBRE
MONNAIES, MÉDAILLES & DÉCORATIONS · MONNAIES & LINGOTS d'OR

AVENUE DE TERVUEREN, 65
1040 BRUXELLES

TÉL. 02-734.63.56
FAX 02-735.77.78

www.elsen.eu
info@elsen.eu



Pompes Funèbres
Patrick Vanhorenbeke
Bruxelles et environs

02 763 46 00 (24H/7J)
INFO@PVHB.BE | WWW.PVHB.BE

VOTRE PARTENAIRE DE CONFIANCE POUR
UN HOMMAGE EN TOUTE SÉRÉNITÉ.

RESPECT. DIGNITÉ. HUMANITÉ.
TELE EST NOTRE PROMESSE.

FUNÉRARIUM DE WOLUWE

Av. Jules de Trooz 6 – 1150 Woluwe-Saint-Pierre
Autres agences à votre service Forest, Auderghem & Anderlecht



FR-NL-ENG | Possibilité de rendez-vous à domicile | Devis sans engagement



+



PLUS QUE JAMAIS, DÉFENDONS LE DROIT À LA SANTÉ POUR TOUS-TES À WOLUWE SAINT-PIERRE

**Chers habitants de
Woluwe-Saint-Pierre,**

**Avant toute chose, laissez-nous
vous souhaiter une belle et heureuse
année 2026 !**

**Et d'ailleurs, que peut-on souhaiter
de meilleur, que d'avoir la santé ?**

L'OMS donne de ce concept une
définition extrêmement claire : la santé
est « **un état de complet bien-être
physique, mental et social, et qui
ne consiste pas seulement en une
absence de maladie ou d'infirmité** ».

Or, ne nous voilons pas la face : les
prochaines **années** seront **difficiles**.

Parce que les **mesures d'austérité
budgétaire** vont impacter tous les
niveaux de pouvoir, que **certaines
décisions prises au Fédéral (réforme
du chômage, pression sur les
malades de longue durée, augmen-
tation générale du coût de la vie, etc.)**
vont lourdement **grever la qualité
de vie d'une immense partie de la
population** ; et qu'à cela, viennent
encore s'ajouter la crise climatique,

la polarisation croissante de nos
sociétés et l'aggravation des tensions
géopolitiques.

La **santé mentale des jeunes** constitue
à cet égard un puissant **baromètre**
de la situation générale : près de
**50% d'entre eux expriment un mal-
être psychologique**, au point que le
ministre fédéral annonce la mise en
place d'un **Plan interfédéral** relatif à la
santé mentale.

Faut-il sombrer pour autant dans le
défaitisme et la **résignation** générale ?
Nous ne le pensons pas.

D'abord, parce qu'il existe des
mesures qui permettent d'agir sur ce
que l'on appelle les « **déterminants de
la santé** » ; en tant que décideurs poli-
tiques, nous pouvons choisir d'influer
positivement sur la santé générale de
la population, en garantissant à tout un
chacun des **conditions de vie dignes**
telles que l'accès à un **logement**
abordable, à l'**emploi**, à l'**éducation**,
le droit à un environnement sain, ou
encore la participation à la vie sociale,
culturelle et sportive.

Ensuite, parce que le **pouvoir commu-
nal** a un **rôle déterminant** à jouer dans
la promotion de la santé et du bien-
être général de sa population.

C'est la raison pour laquelle, depuis les
bancs de l'opposition, nous continue-
rons plus que jamais à défendre des
projets locaux concrets et inclusifs,
tels que la lutte contre le gaspillage et
l'aide alimentaire, l'accès au logement
public abordable, l'octroi de chèques-
sport, un guichet dédié aux seniors, et
tant d'autres initiatives qui permettent
à chacun de trouver un peu de douceur
et de réconfort en ces temps difficiles.

Alors vive le droit à la santé pour
toutes et tous, et que tous nos vœux
vous accompagnent pour cette année
nouvelle.



Cécile Vainsel

Conseillère communale PS

0495 250 712 - cecile.vainsel@hotmail.com

Permanences : tous les 1^{er} merc. du mois
à L'Apéritivo, Place des Maieurs, de 17H à 19H



Cathy Vaessen

Conseillère communale



Nourredine Chaghoulani

Conseiller communal



A&G FUNERAL
— STOCKEL —

ASSISTANCE DÉCÈS

24/7 **02 772 81 02**

RUE BLOCKMANS 9
1150 WOLUWE-ST-PIERRE



*Pour ne laisser aucun souci
à vos proches, contactez-nous
pour recevoir gratuitement
votre livret des dernières volontés.*

PREVOYANCE@AG-FUNERAL.BE

WWW.AG-FUNERAL.BE

Artisan Garnisseur
Christophe De Nys



Rue David Van Bever 73 - 1150 Bruxelles
Gsm : 0478 201 697
www.artisangarnisseur.be

Pour recevoir un bouquet et une rente indexée et non taxée, en occupant ou non votre immeuble :

Pensez au **VIAGER** !

L'expérience et la confiance en viager
portent un nom :



Marie-Noël de MUNTER
vous renseigne sans frais.

Licenciée en droit,
experte en viager depuis plus de 20 ans
Agréée I.P.I. n°101 132

Du studio à la propriété de prestige,
nous vous offrons un service de qualité
rendu dans la discrétion et l'efficacité.

Avenue Léopold Wiener, 114
1170 - Bruxelles

02.672 30 26 | 0495.51 29 93

mn.demunter@immoviager.be
www.immoviager.be



Pourquoi nous n'avons pas voté le budget communal 2026 ?

Mauvaise gestion du patrimoine, diminution des services à la population, augmentation des impôts et manque d'information

En ce début d'année 2026, notre belle commune s'est réveillée sous un manteau. Mais derrière ce décor de carte postale, ce sont de moins bonnes surprises qui ont été glissées sous le sapin des Wolusampétrusiens lors du vote du budget 2026 au conseil communal de décembre dernier.

L'impôt du précompte immobilier reste au plus haut

C'était la « mauvaise surprise du chef » au lendemain des élections communales, l'augmentation spectaculaire du précompte immobilier, passant de 2200 à 2700 (22,72% d'augmentation) continuera de **toucher de plein fouet et sans distinction tous les propriétaires de Woluwe-Saint-Pierre.**

Ventes et achats d'immeubles : incohérence et suppression d'une future crèche

Nous apprenons que le CPAS va s'installer dans le nouvel immeuble François Gay, à proximité de l'administration communale. Sur le principe, créer de véritables synergies entre la commune et le CPAS est pertinent. Mais, en pratique, cette décision se fait au détriment d'un projet essentiel : une crèche communale d'une vingtaine de places, pour laquelle un subside de **1,3 million d'euros** devait être obtenu pour son installation.

Par ailleurs, la commune procède à l'achat d'un immeuble pour l'ASBL PAJ, que celle-ci occupe depuis plusieurs années. Il est regrettable que cette acquisition n'ait pas été réalisée lorsque les taux d'intérêt étaient nettement plus favorables. Dans le même temps, la commune vend des logements communaux invoquant son incapacité à en assurer l'entretien.

En résumé, la majorité MR-Les Engagés-Open VLD supprime à la fois des places en crèche et du logement communal, tout en démontrant son incapacité à entretenir le patrimoine existant. Les recettes issues de ces ventes sont utilisées pour financer des acquisitions qui n'apportent aucun service supplémentaire à la population.

Aucune réflexion globale n'est menée sur l'utilisation efficace et efficiente de l'ensemble des espaces et bâtiments communaux. À titre d'exemples, citons : un vaste espace - équivalent à la salle Fabry du centre culturel - actuellement utilisé de manière approximative comme débaras au 1^{er} étage de la maison communale ; l'absence de projet d'avenir pour les bâtiments du centre scolaire Eddy Merckx, alors même que le Collège négocie la reprise du centre scolaire communal par l'Athénée royal Crommelynck dès septembre 2026 ; ainsi que le manque de vision concernant les espaces qui seront libérés par le CPAS en 2026 au Centre communautaire de Joli Bois.

Nous dénonçons cette absence de vision d'ensemble ce qui suscite un coût élevé pour la collectivité. La majorité administre le patrimoine communal sans cap ni vision.

Des économies, oui - mais pas au détriment du service à la population

La gestion du stationnement va être confiée à Parking.Brussels. La majorité présente ce choix comme une opération « profitable ». Qu'en sera-t-il pour les habitants ? L'expé-

rience d'autres communes montre que la gestion par Parking.Brussels se traduit souvent par un coût plus élevé pour les citoyens.

La majorité promet une gestion « plus performante » de l'information, censée générer des économies. Elle annonce aussi son intention de réduire le personnel communal de 47 temps plein dans les prochaines années. Comment, dans ces conditions, ne pas s'inquiéter d'une dégradation du service rendu à la population ? Quelle est la vision globale de la majorité sur l'organisation des services communaux et la qualité du service public ? À ce stade, cette vision reste pour le moins... mystérieuse.

Un budget qui ignore les effets des mesures du gouvernement Fédéral (NVA-MR-Engagés-CD&V, Vooruit)

DéFI le dénonce : le gouvernement fédéral est particulièrement néfaste pour Bruxelles et les francophones. À Woluwe-Saint-Pierre, le budget du CPAS (à charge de nos impôts locaux) explose pour faire face aux conséquences des mesures prises par le Fédéral.

La fusion des zones de police engendrera moins de moyens et de sécurité pour Woluwe-Saint-Pierre. Des experts estiment, en effet, le sous-financement chronique des polices bruxelloises à 83 millions d'euros par an ! Enfin, la réforme annoncée de l'impôt des personnes physiques risque, elle aussi, de se faire au détriment des finances communales.

Le flou persistant qui entoure les mesures du gouvernement fédéral et leurs impacts concrets place les communes dans une situation intenable, les empêchant d'élaborer un budget sérieux, prévisible et responsable.



Jonathan de Patoul

Conseiller communal / Député bruxellois
0474 83 88 49
jdepatooul@parlement.brussels



François De Smet

Conseiller communal / Député fédéral
0474 26 00 88
de.smet.francois@gmail.com

ADMINISTRATION COMMUNALE –

GEMEENTEBESTUUR >  www.woluwe1150.be

Heures d'ouverture / Openingsuren

Du lu au ve/van ma tot vr 8.30 > 13.00 - Me/Wo 14.00 > 16.00 - Je/
Do 16.00 > 19.00

Urbanisme/stedenbouw - sur rendez-vous / Op afspraak

Coordonnées des services communaux

- Numéro général / Algemeen nummer : 02/773.05.11
- Affaires sociales - Seniors / Sociale zaken - Senioren : affaires_sociales@woluwe1150.be - 02/773.05.60. Soleil des
Toujours Jeunes (ASBL) : stj@woluwe1150.be - 02/773.05.32
- Cabinet du Bourgmestre / Kabinet van de Burgemeester : bcereche@woluwe1150.be - 02/773.05.34
- Carte riverain / Bewonerskaart : cartes.habitant@woluwe1150.be - 02/773.05.54
- Culture (fr) : ijozefek@woluwe1150.be - 02/435.59.92
- Cultuur (nl) : cvandendriessche@woluwe1150.be - 02/773.07.64
- Emploi / Tewerkstelling : emploi@woluwe1150.be - 02/773.07.42
- Enseignement (fr) : enseignement@woluwe1150.be - 02/773.06.86
- Onderwijs (nl) : onderwijs@woluwe1150.be - 02/773.06.85
- Environnement / Leefmilieu : environnement@woluwe1150.be - 02/773.06.32
- Espaces publics (voiries, travaux, mobilité, etc.) / Openbare
ruimten (wegen, werken, mobiliteit, enz.) : espacespublics@woluwe1150.be - 02/773.06.28
Signaler un problème en voirie / Een probleem op de openbare
weg melden : <https://fixmystreet.brussels/>
- État civil / Burgelijke stand : etat.civil@woluwe1150.be -
02/773.05.70 - 02/773.05.71 - 02/773.05.73 - 02/773.05.75
- Étrangers / Vreemdelingen : etranger@woluwe1150.be -
02/773.05.95 - 02/773.05.49 - 02/773.06.64 - 02/773.05.31
- Jeunesse / Jeugd : jeunesse@woluwe1150.be - 02/773.05.65
- Population : population@woluwe1150.be
 - > Permis de conduire - passeports - casier judiciaire / Rijbewijs
- Paspoorten - Strafbblad : 02/773.05.44 - 02/773.07.75
- 02/773.05.42
 - > Cartes d'identité - Inscriptions - Certificats / Identiteitskaarten
- inschrijvingen - certificaten : 02/773.05.41 - 02/773.06.62 -
02/773.05.43 - 02/773.05.46 - 02/773.05.37
- Propreté publique / Netheid : espacespublics@woluwe1150.be
- 02/773.06.12
- Recette / Ontvanger : recette@woluwe1150.be - 02/773.07.26
- 02/773.05.68
- Réservation de stationnement (panneaux, containers, etc.) /
Parkeerbeleid : stationnement@woluwe1150.be - 02/773.07.80
- Sport : sport@woluwe1150.be - 02/773.07.83
Sportcity : 02/773.18.20.
Wolu Sports Park : gbertrand@woluwe1150.be - 02/773.07.88
- Urbanisme / Stedenbouw : urbanisme@woluwe1150.be
- 02/773.06.36
- Vie économique locale / Lokaal economisch leven : economie@woluwe1150.be - 02/773.05.36

CENTRE CULTUREL ET DE CONGRÈS - CULTUUR EN CONGRESCENTRUM

- Billetterie Whalll : www.whalll.be -
billetterie@whalll.be - 02/435.59.99
- Kunst & Cultuur : kunst.cultuur@woluwe1150.be - 02/773.05.92
- Location de salles / Zaalreservatie : sscharen@whalll.be - 02/435.59.90

AUTRES SERVICES PUBLICS

- CPAS / OCMW : <https://cpas-ocmw1150.be> - 02/773.59.00
- Médiatrice de proximité / Wijkbemiddeling : slopo@paj1150.be - 0473/717.003
- PAJ (service prévention) / Dienst Preventie : www.asbl-paj.com - 02/770.93.30
- S.C.R.L. En Bord de Soignes / Sociale
Woningen : ebds@ebds.brussels
- 02/435.23.50

POLICE / POLITIE

- Dispatching Zone Montgomery (24/24) : 02/788.53.43
- Commissariat de Woluwe-Saint-Pierre /
Afdeling Sint-Pieters-Woluwe (24/24) : 02/788.93.01

RECYPARK (PARC À CONTAINERS) / CONTAINERPARK

Val des Seigneurs - 146 Herendal

Tel : 0800/ 98 181

Heures d'ouverture / Openingsuren : Mardi et
mercredi / Dinsdag en Woensdag : 09.00 - 18.45
Jeudi, vendredi et samedi / Donderdag, vrijdag en
zaterdag : 09.00 - 15.45

L'accès à la déchetterie se fait sur présentation
de la carte d'identité. En cas de forte affluence,
certains véhicules peuvent se voir refuser l'ac-
cès du Recypark 30 minutes avant l'heure de
fermeture.

Toegang tot het containerpark op vertoon van uw
identiteitskaart. Bij grote drukte kan de toegang
tot het recypark 30 minuten voor sluitingstijd
worden geweigerd.

VISION PRÉCISE. PERFORMANCE ILLIMITÉE. **JULBO RX.**



VOS LUNETTES DE SPORT,
ADAPTÉES À VOTRE VUE.



114, rue de l'Eglise 1150 Stockel



Tél 02 772 70 75



RENTMEESTERS

UN PRODUIT DE QUALITÉ N'EST PAS FORCÉMENT CHER.
DEMANDEZ VOTRE DEVIS.

02 772 66 77

Action Batibouw : -10% sur les screens et pergolas.
Moteur offert sur certains modèles de tentes solaires.

LUC@RENTMEESTERS.BE - WWW.VOLET.BE
RUE AU BOIS 135 BOSSTRAAT 1150 BRUXELLES



VOLETS/TENTESOLAIRES/OUTDOORLIVING/STORES/ELECTRIFICATIONDEVOLETS/SCREEN/MOUSTIQUAIRES/PORTESDEGARAGE
ROLLUIKEN/ZONNETENTEN/OUTDOORLIVING/STORES/ELEKTRIFICATIEVANROLLUIKEN/SCREEN/MOUSTIQUAIRES/GARAGEPOORTEN



mais aussi

STORES INTÉRIEURS

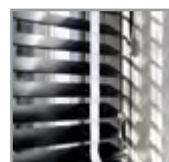

VÉNITIEN ALU

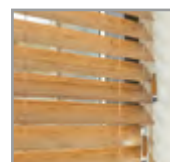

VÉNITIEN BOIS

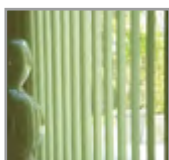

CALIFORNIEN

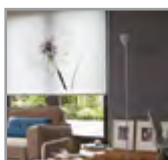

ROULEAU

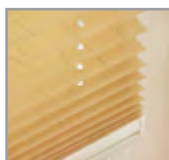

PLISSÉ
DUETTE

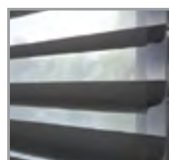

SILHOUETTE

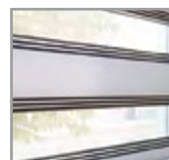

TWIST

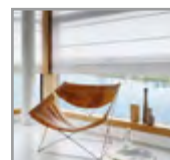

STORES
TEXTILE